

RELATÓRIO ANUAL 2021

10º COLEGIADO - TRIÊNIO 2019-2022

CONSELHEIROS EFETIVOS PELO ESTADO DO PARANÁ

Ana Claudia Miguel Ferigotti – CRFa 3 - 2117
Alessandra Garrido Coelho de Souza - CRFa 3 – 7298
Celso Luiz Gonçalves dos Santos Junior – CRFa 3 - 9103
Marcia Celine Rocha de Luca - CRFa 3 - 6739
Solange Coletti Schnekenberg - CRFa 3 - 4081
Wilson Luiz Pereira - CRFa 3 - 5144

CONSELHEIROS SUPLENTES PELO ESTADO DO PARANÁ

Adriana Russi Kersting Kissner - CRFa 3 - 5150
Débora Lüders - CRFa 3 - 5009-2
Giovana Romero Paula - CRFa 3 - 5677-7
Kyrlian Bartira Bortolozzi - CRFa 3 - 8173
Lana Rita Carretero Ramalho Goedert - CRFa 3 - 3755
Maria Ana de Brito Valim - CRFa 3 - 9353

CONSELHEIROS EFETIVOS PELO ESTADO DE SANTA CATARINA

Denise Terçariol - CRFa 3 - 4628
Honeslisa Patricia Malacarne Cadore - CRFa 3 - 7272
Marineide Cruz - CRFa 3 - 5914-2

CONSELHEIROS SUPLENTES PELO ESTADO DE SANTA CATARINA

Aline Megumi Arakawa Belaunde - CRFa 3 - 17054-2
Ana Paula Duca Silva - CRFa 3 - 9459-2
Angela Cristina de Mattos Braga - CRFa 3 - 2136-1
Michelli Bender - CRFa 3 - 7685



APRESENTAÇÃO

Apresentamos nos termos do § 4º do art. 71 da Constituição Federal, ao Conselho Federal de Fonoaudiologia, aos órgãos de Controle Externo e ao cidadão brasileiro o Relatório Anual das Atividades do Conselho Regional de Fonoaudiologia – 3ª Região (CRFa 3) do ano de 2021.

Neste documento encontram-se registradas as principais atividades exercidas pelo CRFa 3 bem como os resultados atingidos do período.

O relatório cumpre a determinação do ao art. 70 da Constituição Federal, como Relatório Anual, tendo sido elaborado conforme a Instrução Normativa do Tribunal de Contas da União (TCU) nº 84/2020, Decisão Normativa - TCU nº 187/2020 e Resolução do Conselho Federal de Fonoaudiologia (CFFa) nº 535/2018.

Neste relatório estão apresentadas as ações de gestão da 26ª Diretoria do 10º Colegiado, eleita para o período de 01/04/2021 a 01/04/2022.

Apesar das dificuldades enfrentadas pela crise sanitária da Covid-19, o CRFa 3 manteve sua operacionalidade, orientando e fiscalizando o exercício da profissão de Fonoaudiologia no âmbito da Terceira Região que abrange os Estados do Paraná e Santa Catarina.

Curitiba PR, março/2022



SUMÁRIO

1 Mensagem do Presidente	6
2 Números do CRFa	7
3 Visão Geral e Organizacional	8
3.1 - Identificação da Entidade	8
3.2 - Visão Geral Organizacional e Ambiente Externo	10
3.3 - Organograma	10
3.4 - 26ª Diretoria do CRFa 3	11
4 Governança, Estratégia e Desempenho	12
4.1 - Estrutura de governança e planejamento	12
4.2 - Riscos, Oportunidades e Perspectivas	14
4.3 - Controles internos do CRFa 3	14
4.4 - Oportunidades Identificadas	14
4.5 - Recursos Financeiros do CRFa 3	15
4.6 Composição do CRFa 3 – 10º Colegiado	15
4.7 - Objetivos Estratégicos	16
5 Programas e Projetos 2021	18

6 Alocação de Recursos	20
6.1 - Resultados das atividades finalísticas – fiscalização, arrecadação e dívida ativa	20
6.2 - movimento dos registros Pessoas Físicas e Jurídicas	23
6.3 - Gestão de pessoas	24
6.4 - Gestão de Licitação e Contratos	26
6.5 - Gestão de custos do 10º Colegiado	27
7 Informações Orçamentárias, Financeiras e Contábeis	28
7.1 - Resumo da situação e do desempenho contábil	28
7.2 - Declaração do Contador	29
7.3 - Gestão Orçamentária e Financeira	30
7.4 - Gestão Patrimonial e Infraestrutura	31
ANEXOS I	32
1 Demonstrações Contábeis e notas explicativas	33
1.1 - Balanço Patrimonial	34
1.2 - Balanço Financeiro	35
1.3 - Balanço Orçamentário	37
1.4 - Demonstrativo do Fluxo de Caixa	40
1.5 - Notas Explicativas as demonstrações contábeis	43

1 – MENSAGEM DO PRESIDENTE

Chegamos ao final do 10º Colegiado do CREFONO 3 e o nosso sentimento é o de missão cumprida, sabemos que há muito a ser feito em prol da nossa classe, mas tudo que este colegiado se propôs a fazer foi realizado com muito trabalho e dedicação, pois ser conselheiro não é uma tarefa fácil é análogo a uma escalada que, se ao olhar para o topo, a tendência é desistir no meio do caminho, mas se focar no que está a sua frente, dando um passo de cada vez, certamente chegará ao final e aqui estamos.

A busca pela excelência é motivação constante para a evolução em todas os setores do CREFONO3, portanto, estamos implementando em nossos processos a Governança Pública para aperfeiçoar o controle de gestão pautado no desempenho da administração, com o objetivo de verificar se ela está atendendo ao seu fim básico que é a transparência, justiça, responsabilidade, comprometimento com a sustentabilidade, alinhando todas as ações à missão, à visão e aos valores institucionais. Nosso compromisso é buscar com determinação o aperfeiçoamento dos nossos serviços prestados aos profissionais e a sociedade. Ainda para a próxima Gestão do 11º Colegiado que assume em 01/04/2022 teremos muitas frentes de trabalho com o desenvolvimento de vários projetos que vão ao encontro a esse anseio.

Aproveito a oportunidade para agradecer aos conselheiros e a todos da equipe administrativa pelo apoio nas execuções dos projetos desenvolvidos ao longo desta gestão”.



PRESIDENTE

Dr Celso Luiz Gonçalves dos Santos Junior

Fonoaudiólogo CRFa 3 - 9103

GESTÃO 10º COLEGIADO 2019/2022



2 – NÚMEROS DO CRFA 3

PROFISSIONAIS E EMPRESAS	2021	2020	2019	2018
REGISTROS ATIVOS PESSOAS FÍSICAS	4441	4345	4246	4046
REGISTROS ATIVOS PESSOAS JURÍDICAS QUE RECOLHEM ANUIDADE	666	637	624	584
REGISTROS SECUNDÁRIOS PF	33	21	22	21
RECURSOS HUMANOS				
CONSELHEIROS EFETIVOS	10	10	10	10
CONSELHEIROS SUPLENTE	10	10	10	10
FUNCIÓNÁRIOS	11	12	12	10
ADMINISTRATIVA FINANCEIRA				
ACORDOS REALIZADOS	796	581	705	633
FISCALIZAÇÃO				
FISCALIZAÇÕES REALIZADAS	390	295	674	851
PROCESSOS INSTAURADOS	14	0	7	2
ÉTICA				
PROCESSOS INSTAURADOS	0	1	5	1

REGISTROS ATIVOS PESSOAS FÍSICAS

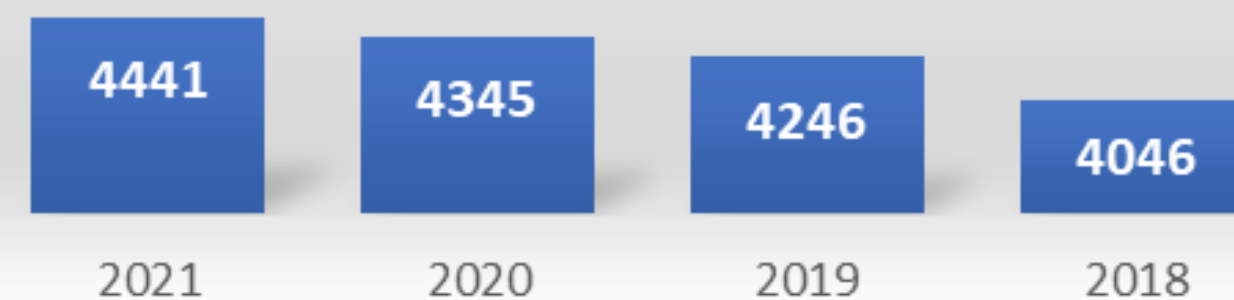

REGISTROS ATIVOS PESSOAS JURÍDICAS QUE RECOLHEM ANUIDADE



3 – VISÃO GERAL E AMBIENTE EXTERNO

3.1 – IDENTIFICAÇÃO DA ENTIDADE

RAZÃO SOCIAL: Conselho Regional de Fonoaudiologia – 3ª Região (CRFa 3)

CNPJ 73.392.409/0001-74 - NATUREZA JURÍDICA: 110-4 – Autarquia Federal

CÓDIGO CNAE 94.12-0-99

ENDEREÇO DA SEDE EM CURITIBA/PR

RUA XV DE NOVEMBRO 266 CONJ 71 – Curitiba – PR – Centro – CEP 80020919

TELEFONE: (41) 3016-8951 – SITE www.crefono3.org.br E-MAIL: crefono3@crefono3.org.br

Vinculação: CONSELHO FEDERAL DE FONOAUDIOLOGIA

Site: www.fonoaudiologia.org.br

3.2 – VISÃO GERAL ORGANIZACIONAL E AMBIENTE EXTERNO

Conselho Regional de Fonoaudiologia – 3ª Região, Autarquia Federal criada por força da Lei 6965/81 regulamentada pelo Decreto Lei 87218/81 foi instalado em 17 de julho de 1993, tem como principal atividade a regulamentação da profissão de Fonoaudiologia, a fiscalização, registros de profissionais e empresas e conselho de ética, as suas principais competências, estão descritas no artigo 12 da Lei 6965/81.

A sede do CRFa 3 fica na cidade de Curitiba/PR e as subsedes em Londrina/PR e Florianópolis/SC, é o órgão responsável pela fiscalização da profissão de Fonoaudiologia com jurisdição nos Estados do Paraná e Santa Catarina de acordo com a Resolução CFFa 519/2017.

A Diretoria executiva e o Plenário seguem as determinações do regimento interno único do CRFa 3, Resolução CFFa 574/2020, para gestão administrativa da instituição.

As suas competências estão descritas na Lei 6.965/81, artigo 12, e tem como principais atividades: à fiscalização do exercício da profissão de fonoaudiólogo, realização dos registros profissionais e de empresas ligadas a Fonoaudiologia, funcionar como tribunal de ética e ainda baixando atos necessários à interpretação e execução do disposto na Lei n. 6.965 de 1981.

- Na profissão de Fonoaudiólogo: sua atuação principal é orientar e disciplinar o exercício da profissão, fiscalizando, esclarecendo dúvidas e emitindo pareceres.
- Como tribunal de ética: atua julgando os processos éticos disciplinares, zelando pela fiel execução do Código de Ética do Fonoaudiólogo.
- Para a sociedade: promove estudos e campanhas nacionais de orientação, apresentando a importância do Fonoaudiólogo na promoção da qualidade de vida nas áreas da comunicação, em todos os ciclos de vida, fiscalizando e garantindo que a sociedade tenha acesso a profissionais qualificados e desta forma exercendo uma das suas principais funções que é a da proteção da sociedade.
- Recursos Humanos: o quadro de pessoal é próprio e organizado de acordo com as necessidades da instituição.
- Serviços prestados: podem ser visualizados no site www.crefono3.org.br
- Divulgação de campanhas e serviços prestados: além do site as mídias sociais como o Facebook: [facebook.com/crefono3/](https://www.facebook.com/crefono3/), Instagram: <https://www.instagram.com/crefono3/>
- Principais Canais de Comunicação: realizado por meio de telefonia fixa, móvel, e-mail ou presencial em um dos 3 endereços localizadas em Curitiba/PR, Londrina/PR e Florianópolis/SC. Os inscritos e a sociedade encontram informações atualizadas sobre a Fonoaudiologia, legislação, podem realizar denúncia do exercício ilegal da Fonoaudiologia, podem fazer contato via formulário fale conosco ou pelo chat, além de consultar a relação de profissionais habilitados a exercer a profissão nos Estados do Paraná e Santa Catarina através do Portal Crefono 3 24h: <https://crefono3.org.br/conselho-24h/>
- <https://crefono3.org.br/#>

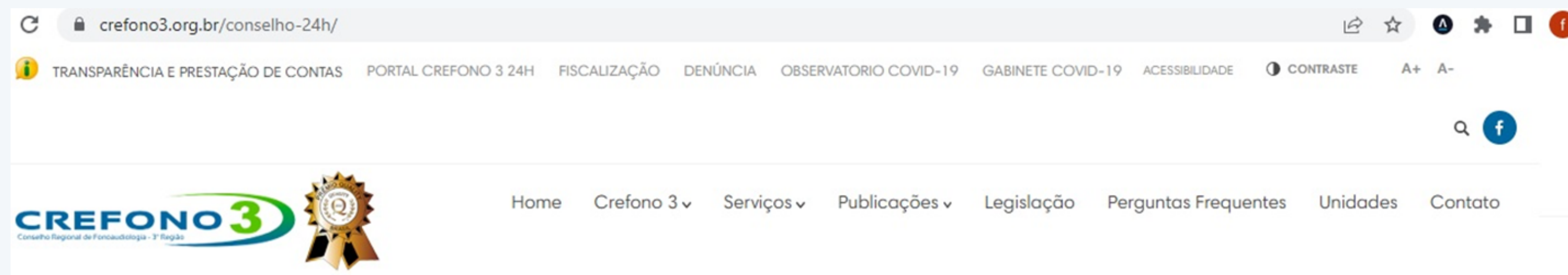

3.3 – ORGANOGRAMA

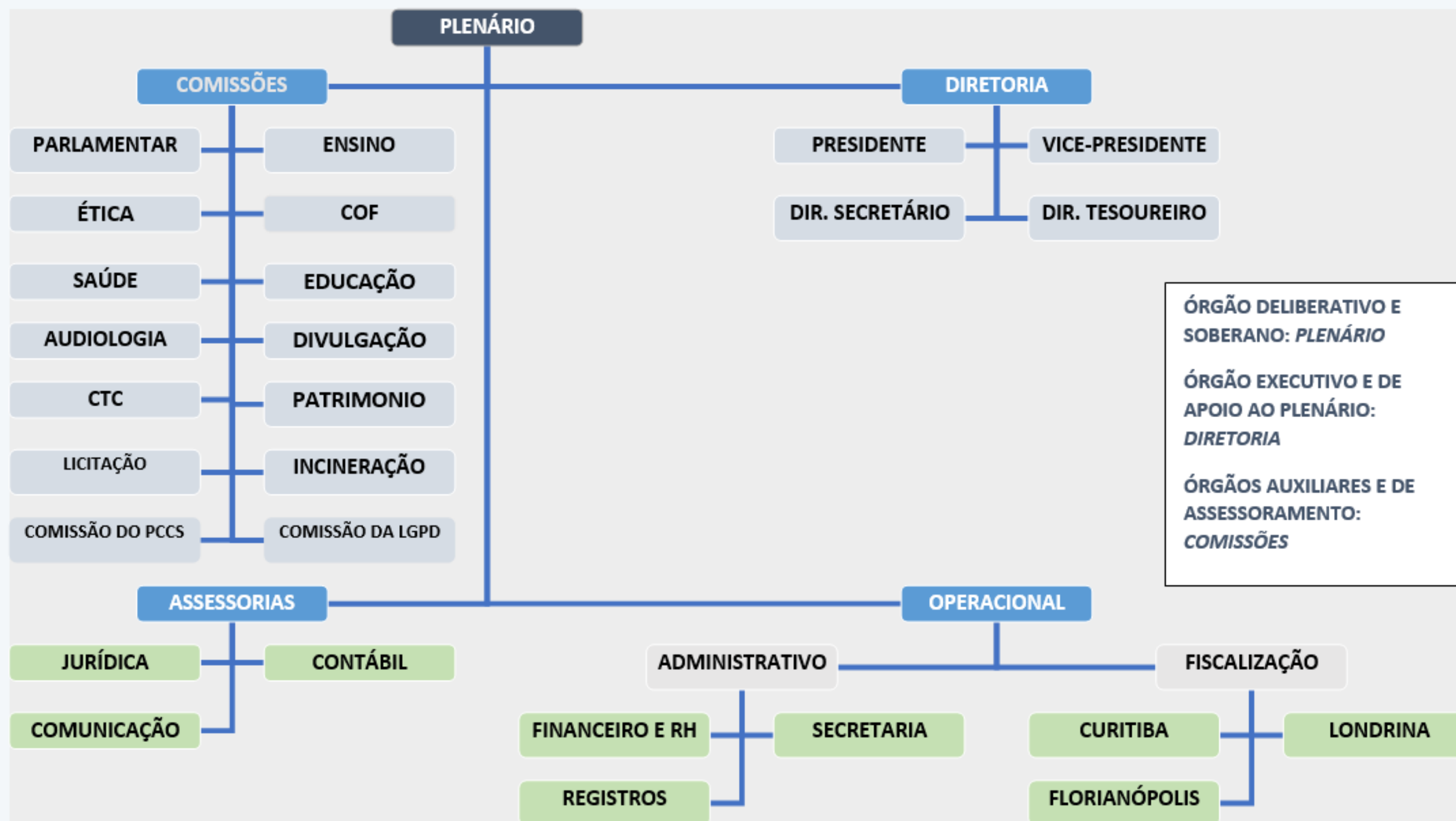

3.3 – ORGANOGRAMA



Presidente

Dr. Celso Luiz Gonçalves dos Santos Junior
Fonoaudiólogo - CRFa 3 - 9103

Conselheiro efetivo Paraná. Fonoaudiólogo, Doutor em Distúrbios da Comunicação. Especialista em Voz. Atua na área de Voz e Disfagia.



Diretora Tesoureira

Solange Coletti Schnekenberg
Fonoaudióloga CRFa 3 - 4081

Conselheira efetiva Paraná, Pós-Graduada em Clínica Fonoaudiológica e Motricidade Oral, com Enfoque em Disfagia e Atuação em Âmbito Hospitalar. Especialista em Laserterapia, Kinesiotape e Eletroestimulação Neuromuscular Aplicada à Fonoaudiologia.



Vice-Presidente

Jaqueline Maria Oliani Ijuim
Fonoaudióloga CRFa 3 - 4662-2

Conselheira efetiva Santa Catarina. Fonoaudióloga. Mestre Educação/Unimep/SP. Especialista em Motricidade Orofacial. Atua na área de Linguagem e Voz.



Diretora Secretária

Ana Cláudia Miguel Ferigotti
Fonoaudióloga CRFa 3 - 2117

Conselheira efetiva Paraná. Mestre em Distúrbios da Comunicação. Atua em Unidade Básica de Saúde como integrante da equipe do NASF.

4 – GOVERNANÇA, ESTRATÉGIA E DESEMPENHO

4.1 – ESTRUTURA DE GOVERNANÇA E PLANEJAMENTO

VISÃO

“Ser reconhecida como instituição de referência na promoção e valorização da atuação plena da fonoaudiologia, contribuindo para uma sociedade mais justa e igualitária” zelando pela ética e qualidade na prestação dos serviços, atuando com transparência na proteção do interesse público, com vistas a contribuir para o desenvolvimento do país.”

MISSÃO

“Normatizar, orientar, fiscalizar e disciplinar o exercício profissional em benefício da sociedade, assim ser reconhecido como entidade profissional com participação no desenvolvimento do país, contribuindo para o exercício pleno da profissão.”

VALORES:

Zelo, dignidade, lealdade, orientação e fiscalização, harmonia, transparência, comprometimento.

Foco na Fonoaudiologia: Concentramos nossos esforços nas demandas de nossa classe para garantir os resultados esperados;

Trabalho em equipe: Acreditamos na força do trabalho aliada à participação de nossos profissionais;

Comprometimento: Nosso empenho é voltado para o desenvolvimento contínuo da qualidade de nossas competências técnicas e pessoais por meio de comportamento empreendedor;

Criatividade e Inovação: Utilizamos todo o nosso know-how para nos diferenciar, oferecendo continuamente nossas soluções à classe;

Dinamismo: Visamos o desenvolvimento de soluções efetivas por meio da nossa atitude pró-ativa e capacidade de adaptação;

Ética e Integridade: Somos um parceiro confiável, leal e respeitoso em todas as nossas relações externas e internas.

Transparência: Acreditamos na gestão honesta voltada ao interesse público.

Em 22 de junho de 2021 foi aprovado o Manual de Governança do sistema de Conselhos CFFa/CRFas através da RESOLUÇÃO CFFa nº 624/2021 (https://www.fonoaudiologia.org.br/resolucoes/resolucoes_html/CFFa_N_624_21.htm) que instituiu a Política de Governança no âmbito do Sistema de Conselhos de Fonoaudiologia.

Princípios: A Governança Institucional do Sistema de Conselhos de Fonoaudiologia segue os princípios da: transparência; ética; eficiência; integridade; equidade; accountability.

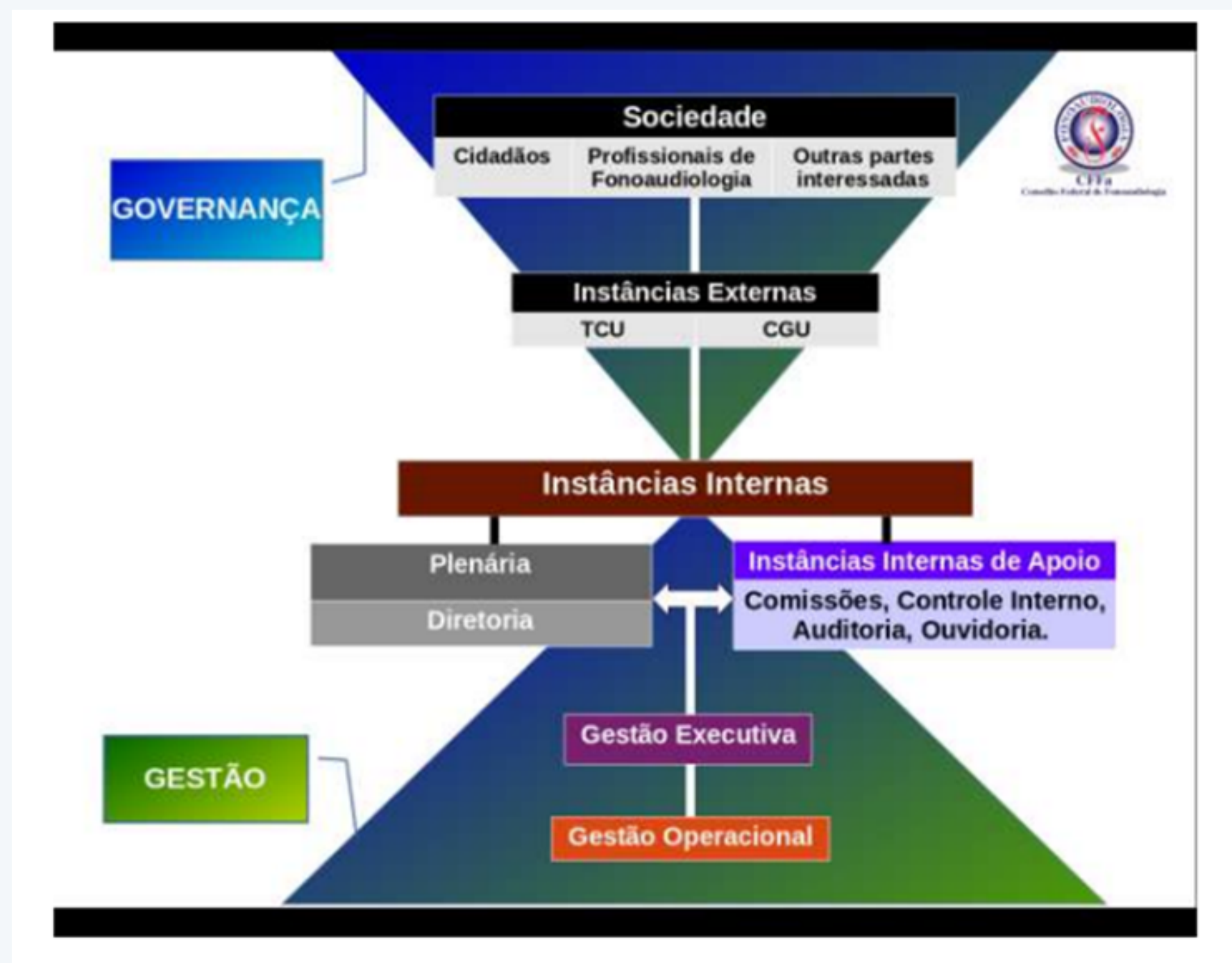

4.2 – RISCOS, OPORTUNIDADES E PERSPECTIVAS

Com relação aos riscos, O CRFa 3, por questões técnicas e de força maior não possui programa de gestão de riscos. Esta necessidade está sendo estudada pelo Sistema de Conselhos CFFa/CRFas para futura implantação. De qualquer forma os controles internos implantados cooperam para reduzir os riscos da instituição pois são aprovados em conjunto pelo sistema de Conselhos CFFa/CRFas.

4.3 – CONTROLES INTERNOS DO CRFA 3

Os controles internos do CRFa 3 seguem as determinações de Resoluções do CFFa nº 535/2018 que determina as regras de prestação de contas do Sistema de Conselhos CFFa/CRFas.

Os relatórios de prestação de contas das atividades e projetos desenvolvidos pela fiscalização, registros e Comissões Técnicas e demais setores administrativos, seguem as normas descritas no Manual da Comissão de Tomada de Contas (CTC) e na Resolução CFFa 535/2018, sendo submetidos a apreciação da Comissão de Tomada de Contas, posteriormente emite parecer submetendo-o a aprovação do Plenário do CRFa 3. Esses documentos também são apreciados e aprovados pelo Plenário do CFFa.

4.4 – OPORTUNIDADES IDENTIFICADAS

O 10º Colegiado do CRFa 3 identificou várias dificuldades encontradas pelos profissionais e implantou projetos de fiscalização e melhorias para uma boa governança.

SOLUÇÕES PARA PROFISSIONAIS FONOAUDIÓLOGOS: intensificamos o apoio a participação dos profissionais junto aos Conselhos Estaduais e Municipais de Saúde.

FORTALECIMENTO DA FONOAUDIOLOGIA: auxiliar a administração pública na adoção de medidas de fortalecimento da profissão atuando junto ao legislativo contribuindo para a melhoria da saúde, incentivando não somente os profissionais fonoaudiólogos a participar desta luta mas também os alunos de graduação dos cursos de Fonoaudiologia da região.

DIVULGAÇÃO DA FONOAUDIOLOGIA JUNTO A COMUNIDADE: intensificamos campanhas Nacionais do Sistema CFFa/CRFas com ações de orientações a comunidade.

FORÇA TAREFA EM FISCALIZAÇÃO: criando parcerias com outros Conselhos profissionais para ações conjuntas de Fiscalização, mesmo na pandemia foi criado o projeto da fiscalização remota que possibilitou a continuidade da prestação deste serviço sem prejuízos a sociedade.

FORMAÇÃO E DESENVOLVIMENTO DOS RECURSOS HUMANOS: o aprimoramento da equipe de profissionais do CRFa 3, criamos o Plano de Cargos Carreiras e Salários e implantamos normas para o pessoal.

FORTALECIMENTO DAS RELAÇÕES COM AS IES: foram realizadas ações de orientação profissionais para alunos de graduação em Fonoaudiologia, onde Conselheiros e Fiscais ministraram palestras aos alunos de Fonoaudiologia em todas as instituições que nos convidaram.

FONOAUDIOLOGIA COMO UM SERVIÇO ESSENCIAL A SAÚDE: nosso dever é lutar para que a população tenha acesso ao atendimento Fonoaudiológico de qualidade, por isso criamos o Gabinete de Crise que auxiliou profissionais nas questões de saúde durante a Pandemia da Covid-19, emitindo orientações e normas, orientando sobre o uso correto de EPI's, dentre outras questões como fazendo a pesquisa sobre a saúde dos profissionais fonoaudiólogos.

4.5 RECURSOS FINANCEIROS DO CRFA 3

A receita deste Conselho é proveniente de contribuições anuais obrigatórias às pessoas físicas e jurídicas inscritas com registro ativo em 01 de janeiro de cada exercício, além de taxas de emissão de documentos, inscrições, reintegração de registros baixados, transferências e outras alterações cadastrais, multas aplicadas pelo exercício ilegal da Fonoaudiologia ou pela ausência na eleição e de aplicações financeiras em poupança ou em CDB. O valor das anuidades e taxas de 2021, foram fixadas em conformidade com as Leis 6.965/81 e 12514/2011 pela Resolução 586/2020 do Conselho Federal de Fonoaudiologia (CFFa) (https://www.fonoaudiologia.org.br/egislação/egislação_html/CFFa_N_586_20.htm).

4.6 COMPOSIÇÃO DO CRFA 3 – 10º COLEGIADO: GESTÃO 01/04/2019 A 01/04/2022

Plenário: o órgão deliberativo e soberano e constituído por 20 Conselheiros eleitos a cada 3 anos através de eleição direta, secreta e obrigatória a todos os profissionais inscritos com registro ativo e regular junto ao Conselho, como prevê a Lei 6965/81 em seu artigo 8º e o Regulamento Eleitoral Resolução CFFa nº 508/2017.

Composição: 10 Conselheiros Efetivos e 10 Conselheiros Suplentes.

Diretoria Executiva: 4 Diretores: um presidente, um vice-presidente, um diretor-secretário e um diretor-tesoureiro

Forma de Eleição da Diretoria: são escolhidos e eleitos dentre os 10 Conselheiros Efetivos, anualmente, pelo plenário conforme regimento interno único dos Conselhos Regionais de Fonoaudiologia Resolução CFFa 574/2020, artigo 10º parágrafo primeiro.

Comissões do CRFa 3: são constituídas por conselheiros e servidores, subordinados à diretoria e ao plenário. As Comissões obrigatórias estão descritas no Regimento Interno Único artigo 42: Comissão de Orientação e Fiscalização (COF), Comissão de Licitação (CL), Comissão de Tomada de Contas (CTC), Comissão de Ética (COE) e a Comissão de Patrimônio (CP), além dessas Comissões o CRFa 3 conta com outras Comissões em áreas específicas: audiologia, educação, ensino, divulgação, parlamentar, PCCS e da LGPD.

Servidores e terceirizados: como apoio conta com Assessoria especializada em Comunicação e para o serviço administrativo, contábil e jurídico, conta com a equipe de 11 funcionários, sendo 7 em Curitiba e 2 em cada uma das suas Subsedes de Londrina/PR e Florianópolis/SC. Nas áreas finalísticas são 3 funcionários na função de Fiscais e 3 na função de registros.

4.7 – OBJETIVOS ESTRATÉGICOS DO CRFA 3

1. Intensificar os processos fiscalizatórios: Organizar um fluxograma quanto aplicabilidade das ações da fiscalização, Identificar as atribuições das pessoas envolvidas, Efetivar o trabalho das fiscais, melhorar o canal de comunicação entre: diretoria, COF e fiscais; Levantar dados para possíveis mudanças das ações futuras. METAS A SEREM ATINGIDAS: Alcançar 20 visitas de fiscalização por mês; Orientar através de atendimento telefônico, e-mail e redes sociais; Promover palestras em Instituições de ensino superior para acadêmicos do 8º período do curso de Fonoaudiologia – para entrega da Cartilha 1ª Inscrição; Promover capacitação à professores (especialmente os responsáveis pela disciplina de Ética Profissional).

2. Alinhamento e aprimoramento dos processos administrativos, visando a garantia da sustentabilidade financeira do CRFa 3: o trabalho da Diretoria estar alinhado para tomada de decisões precisas com base nos resultados financeiros e na qualidade dos serviços prestados, como parte da etapa, foi lançado o Projeto Mapas de processos de trabalho realizado em 2021, mapeou cerca de 80% das atividades desenvolvidas pelo Conselho.

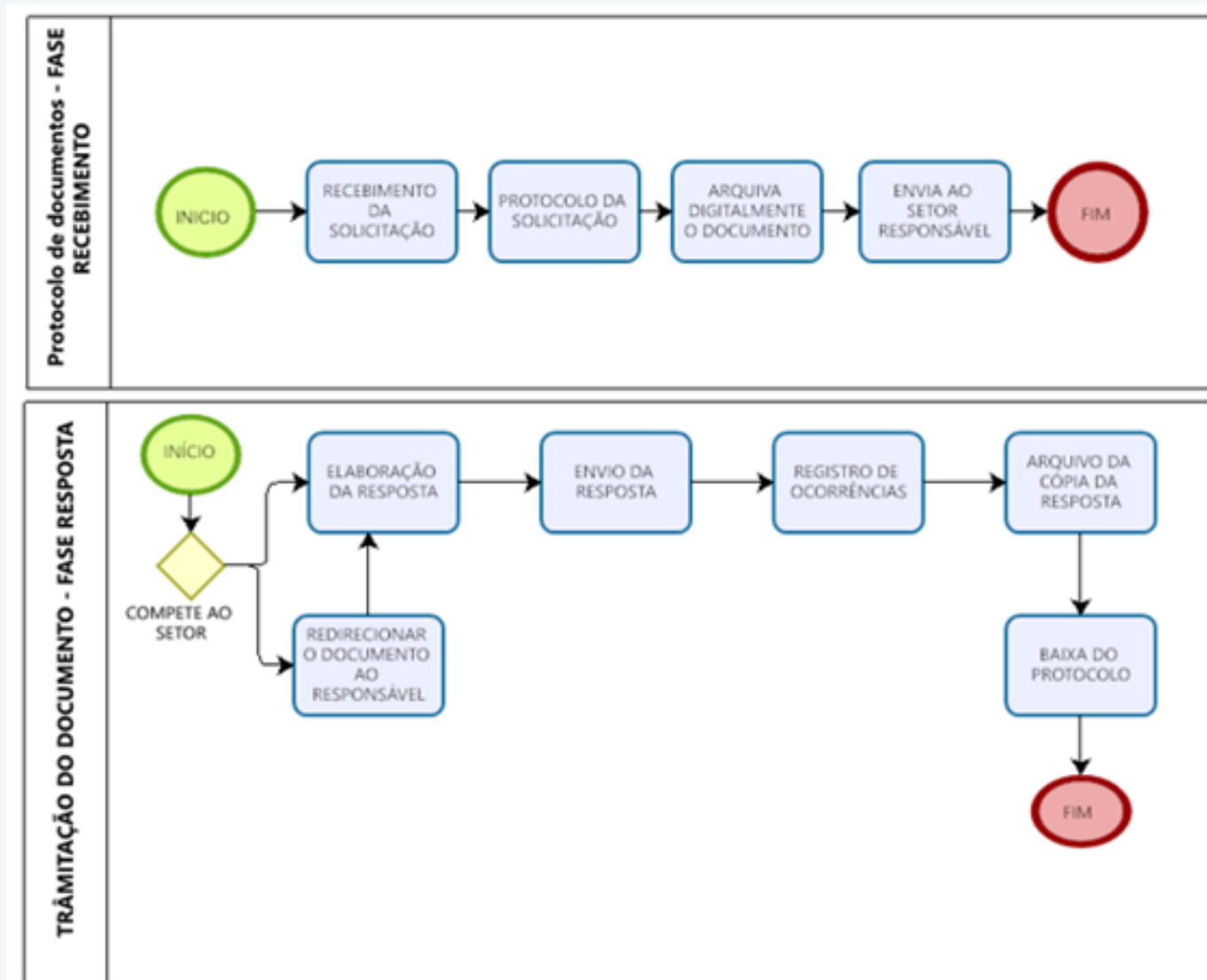

- 3. Acompanhar a implementação das novas Diretrizes Curriculares junto as IES, ampliando parcerias com instituições públicas e privadas e apoiando as instituições que oferecem curso na modalidade presencial, fortalecendo as relações com estas instituições:** realizar palestras e encontros com coordenadores e professores dos cursos de Fonoaudiologia e aulas de ética para alunos.
- 4. Estabelecer parcerias com outros órgãos representantes de classe, secretarias municipais, estaduais e sindicatos, intensificando as relações do CRFa 3 com organizações e entidades de classe em defesa do fortalecimento e valorização da profissão de Fonoaudiologia:** trabalhar em parcerias com demais conselhos de classe, organizando fóruns de discussão entre outros;
- 5. Atuar junto a Conselhos Municipais e Estaduais de Saúde para propiciar o aumento do número de vagas para os profissionais e melhorar as políticas públicas de saúde da população:** indicando e nomeando profissionais fonoaudiólogos para participar desses Conselhos, apoiando e auxiliando nas demandas da profissão, fiscalizando a atuação dos profissionais nestas instituições, entre outros.
- 6. Incentivar a educação continuada e novas metodologias para desenvolvimento e capacitação profissional, coordenando fóruns de discussão sobre os novos rumos da Fonoaudiologia:** realizando e apoiando fóruns de atualidades em Fonoaudiologia.
- 7. Trabalhar para melhorar as práticas de Governança, Gestão e Transparência:** melhorando os setores administrativos, adquirindo sistemas de gestão que auxiliem esse processo, participando de discussões em grupos como o da ASCOP e FCRAS, fornecendo treinamento para funcionários dos setores de compras e licitações, da fiscalização e atendimento ao público.
- 8. Desenvolver campanhas de divulgação de temas da fonoaudiologia para a população geral:** trabalhar em conjunto com o sistema CFFa/CRFas para o desenvolvimento de campanhas nacionais além de campanhas regionais, realizar trabalho de parceria junto a prefeituras, hospitais, postos de saúde entre outros para divulgação destas campanhas a população em geral.

5 – PROGRAMAS E PROJETOS 2021

1 – APRIMORAMENTO DA GOVERNANÇA E GESTÃO DO CRFa

3: visa estabelecer o desenvolvimento de uma cultura gerencial para o aprimoramento da eficiência, qualidade, transparência e prestação de contas, aplicação prática do Manual de Governança do Sistema de Conselhos CFFa/CRFas.

2 – RECADASTRAMENTO DOS FONOAUDIÓLOGOS DO PARANÁ E DE SANTA CATARINA:

o objetivo é validar dados pessoais, funcionais, vínculos, locais e jornada de trabalho, a fim de atualizar e operacionalizar o Sistema de cadastro do CRFa 3, para que no futuro possamos identificar onde os profissionais estão localizados, quais os seus locais de trabalho, dentre outros.

3 – MAPEAMENTO DOS PROCESSOS DO CRFa 3: o objetivo desta ação é a de estabelecer os procedimentos de execução das atividades e etapas do fluxo de trabalho, com isto teremos maior clareza acerca de quais são os produtos e serviços efetivamente prestados para os profissionais e cidadãos, melhorando cada vez mais o atendimento.

4- PROGRAMA DE APRIMORAMENTO TÉCNICO-PROFISSIONAL:

o programa tem o objetivo de contribuir com o desenvolvimento pessoal e profissional dos colaboradores, que no período deste ano irão participar de cursos e atividades totalmente alinhadas às necessidades práticas, com foco na qualidade e na eficiência.

5 – ÉTICA PONTO A PONTO: o objetivo deste programa é promover a educação continuada dos conselheiros no aprimoramento dos seus conhecimentos no tocante ao Código de Ética da Fonoaudiologia, abordando os conceitos de ética e moral, a reflexão sobre o comportamento ético na vida profissional, as diferentes formas de aprimorar os relacionamentos interpessoais, também os segredos da comunicação organizacional, e a relação à postura profissional, conduta ética e convívio no âmbito organizacional e das redes sociais.

6 – SUSTENTABILIDADE: foram realizadas ações de prevenção e redução na geração de resíduos, descarte correto do lixo, redução de desperdício com o uso consciente de água, energia elétrica, papel e insumos pelo CRFa 3, além do desenvolvimento de programa de orientação do descarte correto do lixo infectante em clínicas e consultórios de fonoaudiologia. Hoje basicamente todos os documentos enviados pelos profissionais para registros e movimentação cadastral são realizados de forma eletrônica, via e-mail, e esses documentos são armazenados digitalmente.

7 – PROJETO AMBIENTAL: no Dia do Fonoaudiólogo foi lançada a campanha “Fono, no seu dia Plante uma Árvore”.

8 – AÇÕES DE COMBATE A PANDEMIA DA COVID-19: O CRFa manteve durante o exercício de 2021 o Gabinete de Crise, Comissão composta por Conselheiros e Fonoaudiólogos representantes de instituições como Sindicatos, Hospitais e outras áreas, juntos emitiam orientação os profissionais sobre normas e decretos da Pandemia. Acompanhando o Observatório Covid-19, criado para acompanhamento da saúde dos profissionais inscritos junto ao CRFa 3 relacionada a Pandemia.

9 – PROTEÇÃO DE DADOS: Em atendimento as demandas da LGPD – Lei Geral de Proteção de Dados nº 13709/2018, verificamos a necessidade de instituir Comissão Própria para levantamento de dados e informações devido a necessidade de implantação de normas adequadas e formatação dos processos de trabalho atuais.

10 – ALTERAÇÃO DO FORMATO DE REUNIÕES PLENÁRIAS ORDINÁRIAS E EXTRAORDINÁRIAS: desde 2020 as Sessões Plenárias Ordinárias e Extraordinárias estão sendo realizadas de forma eletrônica. Com essa modalidade foi possível ampliar o número de reuniões de 4 plenárias anuais realizadas trimestralmente para reuniões mensais. O que agilizou na tomada de decisões e melhoria da comunicação interna entre os Conselheiros, além de não gerar custos com deslocamentos e diárias.

11 – MELHORIAS RELACIONADAS AO PESSOAL: instituída a Comissão de Avaliação de Desempenho Funcional, que fará acompanhamento do PCCS , avaliações de servidores dentre outros.

13 – AÇÕES REALIZADAS EM COMEMORAÇÃO AOS 40 ANOS DA FONOAUDIOLOGIA EM 09 DE DEZEMBRO 2022

A Comissão de Divulgação do CRFa 3, juntamente com a assessoria de comunicação realizou ampla campanha de comemoração aos 40 anos da fonoaudiologia, com destaque para: Fono na história, Ser Fonoaudiólogo, Live de lançamento do meu 1º alô, Podcast sobre o papel e a Importância da Fonoaudiologia, Vídeo com fala do Presidente parabenizando o dia do Fonoaudiólogo, Divulgação de Menção Honrosa – Prefeitura Municipal de Rio Negrinho, Prefeitura Municipal de São Bento do Sul/SC, Prefeituras dos Municípios de Itajai, Blumenau e de Concórdia do Estado de Santa Catarina. imagens dos vídeos com fonoaudiólogos e Conselheiros parabenizando o dia do Fonoaudiólogo.



6 – ALOCAÇÃO DE RECURSOS

As atividades tidas como finalísticas do CRFa 3 são:

Fiscalização do exercício da Fonoaudiologia: São os Conselhos Regionais de Fonoaudiologia que desenvolvem as ações de orientação e fiscalização, atuando em prol a proteção da sociedade e na regularização do exercício profissional. Os fiscais do CRFa 3, são funcionários concursados e subordinados à Diretoria e a Comissão de Orientação e fiscalização. Conforme determina a Resolução CFFa nº 542/19 o Conselho destina 20% da receita bruta para as atividades da Fiscalização. Embora ainda não tenha o Plano Anual de Fiscalização, o cronograma da fiscalização é discutido e elaborado pela Comissão de Orientação e Fiscalização (COF) em conformidade com projetos aprovados pelo Plenário de acordo com o Manual de Fiscalização aprovado pelo sistema CFFa/CRFas, Resolução CFFa nº 600/2021 (https://www.fonoaudiologia.org.br/egislação/egislação_html/CFFa_N_600_21.htm). A meta dos gastos destinados a fiscalização em 2021 ficou comprometida em razão da Pandemia da Covid-19 e por outros motivos internos e de força maior, sendo que o valor investido em fiscalização no exercício de 2021 foi de R\$298.417,30 que corresponde a 15% do valor arrecadado. Devido a recomendação sanitária de órgãos Municipais e Estaduais, os cronogramas de fiscalização foram alterados, priorizando a Fiscalização por acesso Remoto e as fiscalizações presenciais foram reduzidas em função da segurança. O total de multas aplicadas pela fiscalização foi de R\$42.938,00 e o total arrecadado foi de R\$8.130,90.

Registros de profissionais e empresas: As atividades de Registros são realizadas de acordo com os planejamentos operacionais e demandas recebidas, como requerimentos de inscrições, baixas de registros, revalidação de documentos, alterações de dados cadastrais, entre outros, e seguem as determinações das Resoluções do CFFa sendo pessoas físicas nº 609/2021 e pessoas jurídicas nº 583/2020.

Conselho de Ética: As denúncias por falta ética, são recebidas e analisadas pela Comissão de Ética em conformidade com as disposições do Código de Processo Disciplinar, aprovado pela Resolução CFFa nº 503/2017, que estabelece procedimentos para a apuração de faltas disciplinares e infrações à Lei nº 6.965/1981, ao Decreto nº 87.218/1982 e ao Código de Ética do Fonoaudiólogo, Resolução CFFa nº 490/2016, e demais Resoluções do Conselho Federal de Fonoaudiologia, instaurando ou arquivando processos, submetendo-os a julgamento do Plenário.

6.1 Resultados das atividades finalísticas – fiscalização, arrecadação e dívida ativa

RESULTADOS DA FISCALIZAÇÃO	2021	2020	2019
Termos de visitas da fiscalização emitidos	303	192	314
Proativas (Decorrentes de planos de fiscalização)	386	143	674
Reativas (decorrentes de denúncias, representações, etc)	30	39	48
Pessoas Físicas fiscalizadas	208	134	301
Pessoas Jurídicas fiscalizadas	182	161	373
autos de infração emitidos	15	0	7
denúncia recebidas e analisadas	30	39	48
tempo médio de finalização dos processos	1 ano	1 ano	1 ano
número de processos de fiscalização instaurados	14	0	7
número de processos de fiscalização julgados	12	3	5

A Dívida de anuidades e multas não pagos no exercício são inscritos em dívida ativa e posteriormente enviados a protesto ou execução Fiscal. Abaixo informativo sobre valores inscritos e protestados.

DÍVIDA ATIVA PROTESTADA

Estado de Santa Catarina

títulos 96
valor R\$ 155.414,10

Estado do Paraná

títulos 140
valor R\$ 214.726,30

Receitas: resumo da arrecadação do exercício 2021

DESPESAS RELACIONADAS AS ÁREAS FINALÍSTICAS	
gastos e despesas de pessoal – Fiscais	
salários	153.621,00
encargos	41.292,64
benefícios	69.383,47
despesas de apoio a fiscalização	
serviços de informática	7.775,67
passagens aéreas	5.191,65
capacitação e treinamentos	87,61
telefonia móvel	3.215,28
outras despesas de fiscalização	8.572,61
diárias	4.512,00
Despesas com registros	
salários	172.650,96
benefícios	70.455,92
passagens	1.733,75
diárias	5.849,72
despesas diversas	22.505,54
Despesas Atividades da Ética	
diárias e auxílio representação	5.062,00
diárias de colaboradores	2.160,00
Passagens aéreas e rodoviárias	2.626,83
Indenizações a Conselheiros	
diárias, jetons e auxílio representação	156.343,00
passagens aéreas e rodoviárias	18.662,54

Arrecadação - Exercício 2021

Conta	Total
Anuidades PF	1.456.148,08
Anuidades PF anos anteriores	21.481,38
Anuidades PJ	110.711,84
Anuidades PJ anos anteriores	4.607,29
Inscrições - Pessoas Físicas	17.820,34
Inscrições - Pessoas Jurídicas	7.911,18
documentos emitidos - Pessoas Físicas	44.185,09
Juros de mora anuidades Pessoas Físicas	22.230,59
multas de infrações Pessoas Físicas	2.696,00
Multa de Eleições	6.945,71
multas sobre anuidades Pessoas Físicas e Juridica:	4.046,63
Poupança	40,74
Rendimento Aplicação	43.654,40
Anuidades Dívida Ativa (DA)	205.884,94
Multa e Juros de Mora s/ Anuidades DA	26.367,27
Total	1.974.731,48

6.2 Movimentação de Registros Pessoas Físicas E Jurídicas

HISTÓRICO DE ATENDIMENTOS REALIZADOS	TOTAIS
ALT.NOME/E.CIVIL	95
BAIXA DE REGISTRO	68
EMISSÃO DE CARTÃO DE IDENTIFICAÇÃO PROFISSIONAL	61
REGISTRO NÃO CONCLUÍDO	6
OBITO	1
REQUERIMENTO DE REGISTRO	238
REGISTRO SECUNDÁRIO	9
REINTEGRAÇÃO DO REGISTRO	46
REVALIDAÇÃO DA IDENTIDADE	139
SEGUNDA VIA DE DOCUMENTOS	50
TRANSFERENCIA RECEBIDA	148
TOTAL DE ATENDIMENTOS	861

Pessoas Físicas

ANO	REGISTROS ATIVOS	ÍNDICE DE CRESCIMENTO	Nº DE PAGANTES	NÃO PAGANTES	ADIMPLÊNCIA	INADIMPLÊNCIA
2016	3576	0,78%	2966	610	82,94%	17,06%
2017	3858	7,88%	3228	640	83,67%	16,55%
2018	4046	4,87%	3441	605	85,05%	14,95%
2019	4246	4,95%	3525	793	81,33%	18,67%
2020	4345	2,34%	3326	1019	77,00%	23,00%
2021	4441	2,21%	3540	901	79,71%	20,29%

Pessoas Jurídicas

ANO	REGISTROS ATIVOS	ÍNDICE DE CRESCIMENTO	Nº DE PAGANTES	NÃO PAGANTES	ADIMPLÊNCIA	INADIMPLÊNCIA
2016	523	2,67%	409	114	78,20%	21,80%
2017	535	2,29%	393	142	73,46%	26,54%
2018	584	9,16%	468	116	80,14%	19,86%
2019	624	6,84%	494	130	79,17%	20,83%
2020	637	2,04%	464	173	72,84%	27,16%
2021	666	4,55%	503	163	75,53%	24,47%

As informações relacionadas ao registro de empresas, contém apenas empresas com ônus, ou seja que recolhem anuidade.

6.3 – Gestão de pessoas

O quadro efetivo do CRFa 3 em 2021 é composto por 11 funcionários efetivos, sendo 9 por tempo indeterminado e 2 Comissionados, que são Assessorias Jurídicas e Contábil, todos regidos pela Consolidação das Leis do Trabalho (CLT). Os contratos de trabalho são assistidos por acordo coletivo firmado junto ao SINDIFISC/PR e registrado sob nº PR001271/2021 junto ao Ministério do Trabalho.

NORMAS, REMUNERAÇÃO E SEGURANÇA E TREINAMENTOS DO PESSOAL

Em 2020 o CRFa 3 implantou o plano de cargos e salários aprovado pela Portaria CRFa 3 nº 475/2020 (<https://crefono3.org.br/view/portaria-crfa-3-no-4752020-dispoe-sobre-o-regulamento-de-pessoal-para-os-empregados-do-conselho-regional-de-fonoaudiologia-3a-regiao/2343>) e demais normas de pessoal.

Com relação a segurança dos trabalhadores o CRFa 3 mantém atualizado os programas de Prevenção de Riscos Ambientais (PPRA) e o Programa de Saúde Médico Ocupacional (PCMSO).

A Diretoria implantou o Programa de Aprimoramento Técnico-Profissional, programa específico para treinamentos e em conjunto com a ASCOP/SC (Associação dos Conselhos Profissionais de Santa Catarina) os funcionários e conselheiros tem tido mais acesso a cursos e treinamentos específicos para Conselhos profissionais.

A equipe de funcionários tem demonstrado ser qualificada para exercer as atividades e demandas administrativas deste órgão.

CONSELHEIROS EFETIVOS E SUPLENTES

Os Conselheiros efetivos e suplentes, no total de 20, bem como os membros da Diretoria não recebem remuneração pois exercem atividade pública e de caráter honorífico. Os cargos de Conselheiros são exclusivos para profissionais graduados em Fonoaudiologia com registro Ativo junto ao CRFa 3 e eleitos por Eleição direta, secreta e obrigatória dos profissionais inscritos com registro ativo, artigo 8º da Lei 6965/81, com gestão de 3 anos, portanto, são profissionais que exerçam a profissão de fonoaudiólogo ou outras atividades para a manutenção de seus orçamentos particulares. Quando o conselheiro é convocado para reuniões deliberativas como as Sessões Plenárias Ordinárias e Extraordinárias e Reuniões da Diretoria, pode optar por receber o jeton, auxílio representação ou a diária, para despesas de alimentação e hospedagens, caso resida em município fora da sede onde ocorre o evento ou reunião. Para reuniões de comissão ou plantões para demandas administrativas e de comissões, o conselheiro recebe diária para despesas de alimentação e hospedagens se ocorrer deslocamento de sua cidade de origem ou auxílio representação se o evento for no mesmo município de sua residência. Caso necessário, as despesas com passagens aéreas ou rodoviárias são custeadas pelo CRFa 3. As diárias, jetons e auxílio representação tem caráter indenizatório conforme a Resolução CFFa nº 622/2021 e Portaria CRFa 3 Nº 498/2021 (<https://crefono3.org.br/egislação/portarias-crfa-3/46/>).

Treinamentos	Quantidade de cursos	Carga horária	Número de Participantes
ENFIS	1	16h	2
Licitação	1	12h	8
Cobranças	1	8h	6

TABELA DE REMUNERAÇÃO BÁSICA EM R\$

CARGO/FUNÇÃO	JUNIOR	PLENO	SENIOR
APOIO	1.178,80	não se aplica	não se aplica
ADMINISTRATIVAS NÍVEL MÉDIO	1.486,92	1.561,25	1.639,32
ADMINISTRATIVAS NÍVEL SUPERIOR	1.940,15	1.960,30	1.981,11
FISCAL	3.377,00	3.752,22	4.127,44
AESSOR CONTÁBIL	2.271,00	Não se aplica	Não se aplica
ASSESSOR JURÍDICO	4.506,89	Não se aplica	Não se aplica

PERFIL DOS FUNCIONÁRIOS

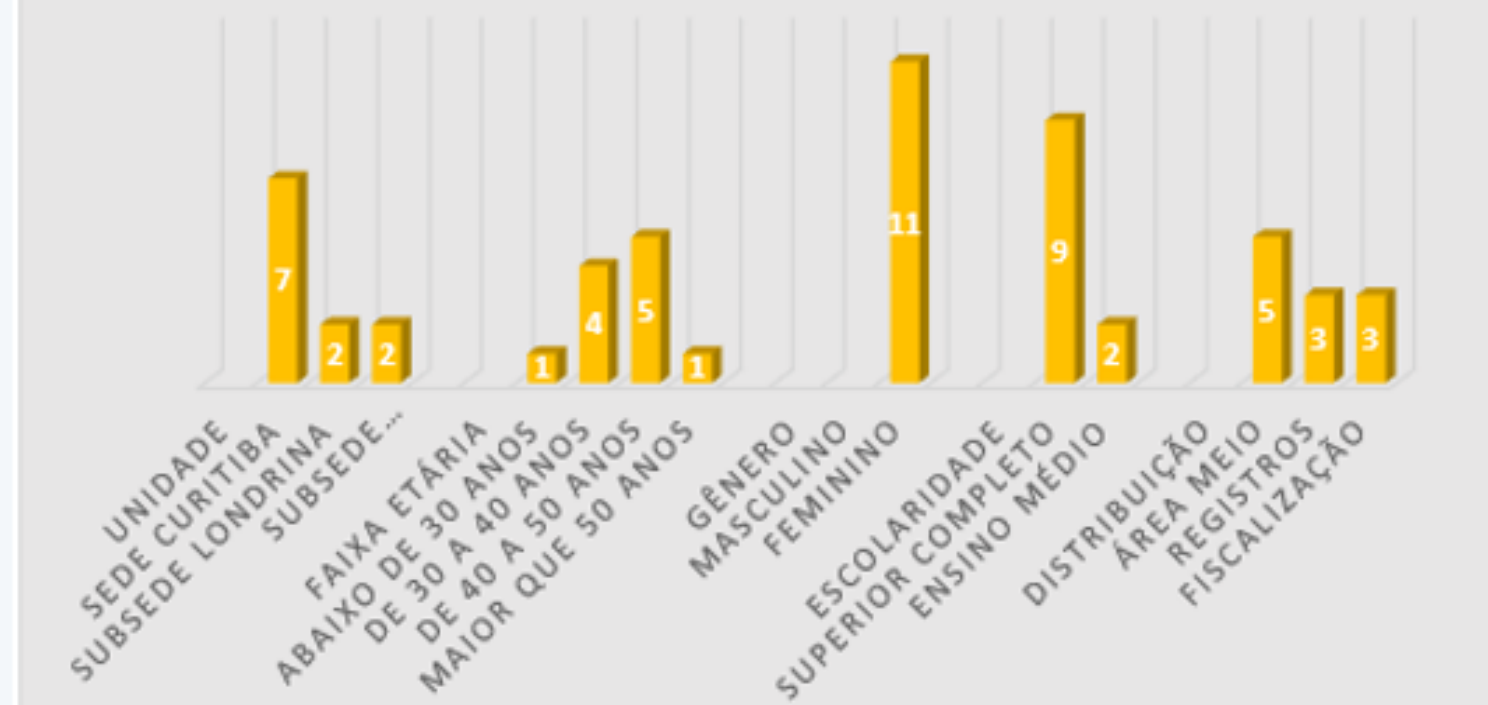

6.4 – Gestão de Licitações e Contratos

Resumo dos pagamentos realizados por Modalidade durante o exercício 2021:

VALORES POR MODALIDADE DE LICITAÇÃO

Modalidade de contratação	Total
a) Convite	5.377,25
b) Pregão	110.261,22
c) Pregão Eletrônico	42.371,22
d) Dispensa	66.329,70
e) Inexigibilidade	70.427,63
f) Suprimento de Fundos	5.876,77
g) Pagamento em Folha	874.912,81
h) Diárias	176.140,00
i) Outros	328.127,94
Total	1.679.824,54

6.5 – Gestão de custos do 10º Colegiado

ATIVIDADES	2021	2020	2019
DIRETORIA E PLENÁRIO	VALOR	VALOR	VALOR
Atividades do Plenário	38.800,00	42.351,96	68.436,51
Atividades da Diretoria	90.381,82	43.097,52	102.773,79
COMISSÕES	VALOR	VALOR	VALOR
Atividade da Comissão de Tomada de Contas	4.098,50	3.434,50	2.915,00
Atividades da Comissão de Orientação e Fiscalização	7.814,00	10.764,70	31.603,58
Atividades da Comissão de Ética	9.848,83	744,00	5.474,30
Atividades da Comissão de Licitação	4.810,91	560,48	8.854,52
Atividades da Comissão de Saúde	7.507,45	7.236,17	15.485,46
Atividades da Comissão de Audiologia	2.859,19	3.950,00	5.931,86
Atividades da Comissão de Educação	4.216,00	3.513,08	6.711,83
Atividades da Comissão de Divulgação	768,00	5.760,84	18.289,39
Atividades da Comissão Eleitoral	3.478,46	-	3.800,00
Atividades da Comissão PCCS	380,00	-	-
Atividades da Comissão Parlamentar	-	-	1.840,92
MANUTENÇÃO E DEMAIS SERVIÇOS	VALOR	VALOR	VALOR
manutenção da Sede do CRFa 3	742.066,47	841.311,95	930.399,31
manutenção da Subsede de Londrina	37.774,37	85.344,23	90.123,75
manutenção da Subsede de Florianópolis	69.190,53	77.083,47	140.591,16
FISCALIZAÇÃO	VALOR	VALOR	VALOR
Atividades da Fiscalização – Sede	107.232,27	87.252,30	115.498,42
Atividades da Fiscalização – Subsede de Londrina	119.487,98	101.227,33	121.890,25
Atividades da Fiscalização – Subsede de Florianópolis	71.697,09	103.485,96	123.720,81
REGISTROS	VALOR	VALOR	VALOR
Atividades do setor de Registros	295.973,61	Não disponível	Não disponível
TOTAL GERAL	1.618.385,48	1.421.524,34	1.801.421,33

7 – INFORMAÇÕES ORÇAMENTÁRIAS, FINANCEIRAS E CONTÁBEIS

7.1 – Resumo da situação e do desempenho contábil

superávit financeiro em 31/12	DESEMPENHO CONTÁBIL NO PERÍODO				
	2021	2020	2019	2018	2017
(+) ativo financeiro caixa e equivalentes apurados	1.177.492,40	851.033,42	613.639,52	593.603,28	852.743,39
(-) passivo financeiro					
(-) passivo circulante	135.435,34	152.277,04	85.747,80	116.333,20	108.866,92
(-) restos a pagar não processados-2020		-	-	-	-
(-) restos a pagar não processados-2021		-	-	-	-
(=) superávit financeiro acumulado	1.042.057,06	698.756,38	527.891,84	477.270,08	743.876,47

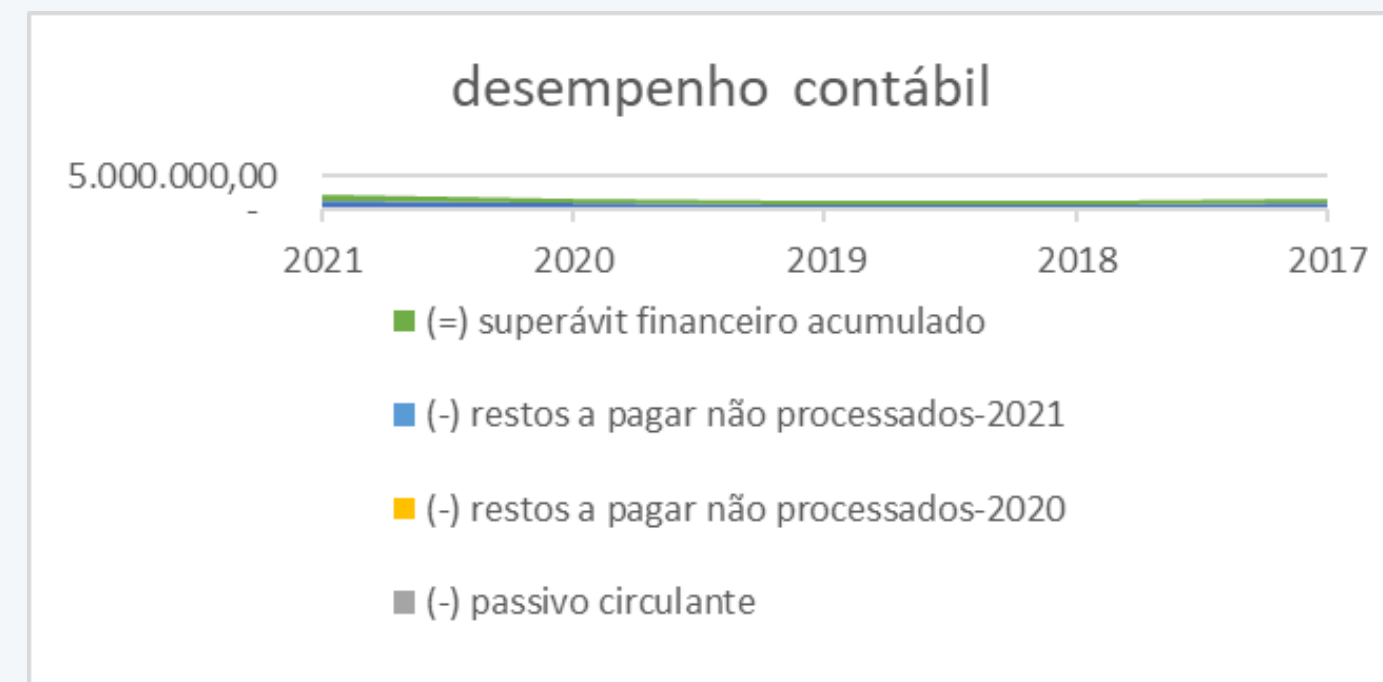

7.2 – Declaração do Contador

Os Balanços Patrimoniais, Financeiros, Orçamentários e a Demonstração das Variações Patrimoniais, bem como as demais peças demonstrativas do processo de prestação de contas, obedecem rigorosamente às instruções determinadas pelo Tribunal de Contas da União – TCU e Conselho Federal de Fonoaudiologia.

ESCRITURAÇÃO: A Escrituração Contábil executada durante o exercício de 2021 foi realizada através de sistema computadorizado, processando-se com regularidade e atualização. Os lançamentos foram efetuados em observância às formalidades legais e técnicas, que disciplinam a matéria. A documentação contábil comprobatória dos atos e fatos administrativos foram arquivadas em ordem racional e cronológica.

DO ORÇAMENTO: Orçamento para o exercício de 2021 foi orçado em R\$ 1.998.511,00 (um milhão, novecentos e noventa e oito mil, quinhentos e onze reais) aprovado pela Plenária do CREFONO-3ª.

DA EXECUÇÃO RECEITA E DESPESA

DA RECEITA: A receita arrecadada no exercício de 2021 atingiu o valor de R\$ 1.974.731,48 (um milhão, novecentos e setenta e quatro mil, setecentos e trinta e um reais e quarenta e oito centavos) que corresponde a 98,81% da previsão orçamentária de 2021.

DA DESPESA: A despesa realizada no exercício de 2021, atingiu o valor de R\$ 1.649.105,01 (um milhão, seiscentos e quarenta e nove mil, cento e cinco reais e um centavos) que corresponde a 82,51% da previsão orçamentária de 2021.

RESULTADO ORÇAMENTÁRIO: No confronto entre a Receita Arrecadada e a Despesa Realizada, verificou-se um superávit orçamentário de R\$325.626,47 (trezentos e vinte e cinco mil, seiscentos e vinte e seis reais e quarenta e sete centavos), que corresponde 16,49% do valor arrecadado.

SALDO DISPONÍVEL: O saldo disponível em 31/12/2021, foi de R\$ 1.177.492,40 (um milhão, cento e setenta e sete mil, quatrocentos e noventa e dois reais e quarenta centavos) que está demonstrado nos saldos do razão e devidamente conciliados com os extratos bancários no mês de dezembro de 2021 (anexos).

CONTABILIDADE

Os registros contábeis, os quais originaram a presente Prestação de Contas foram procedidos com observância ao Plano de Contas aplicável as Entidades Fiscalizadoras das Profissões Liberais.

BALANÇO PATRIMONIAL: Na análise do Balanço Patrimonial relativo ao exercício de 2021, constatou-se que o Conselho apresentou um SUPERAVIT FINANCEIRO no valor de R\$ 1.042.057,06 (um milhão, quarenta e dois mil, cinqüenta e sete reais e seis centavos) em relação ao exercício anterior.

DEMONSTRAÇÃO DAS VARIAÇÕES PATRIMONIAIS: Na análise da Demonstração das Variações Patrimoniais relativa ao exercício de 2021 constatou-se que o Conselho apresentou um superávit do exercício no valor de R\$ 266.975,17 (duzentos e sessenta e seis mil, novecentos e setenta e cinco reais e dezessete centavos).

DA DOCUMENTAÇÃO: Toda documentação contábil da Entidade será devidamente arquivada em ordem cronológica, onde constatamos que todas as despesas realizadas foram devidamente comprovadas na qual verificou-se ainda a emissão de cópias de cheques para cada despesa realizada.

RECURSOS HUMANOS: Nesta área, constatamos que o Conselho cumpriu rigorosamente com suas obrigações patronais e fiscais. Tendo pago todos os seus encargos em dia.

CONCLUSÃO: Face ao exame procedido na Documentação Contábil que deu origem a Prestação de Contas relativa ao exercício de 2021, e considerando que não constatamos nenhum fato que impeça a aprovação das contas do Cons. Reg. De Fonoaudiologia.

Curitiba, 14 de fevereiro de 2022.

WANDERLI DE OLIVEIRA VEIGA
CONTADORA CRC-PR 044677/O-7
CPF 852.752.989-00



7.3 – Gestão orçamentária e financeira

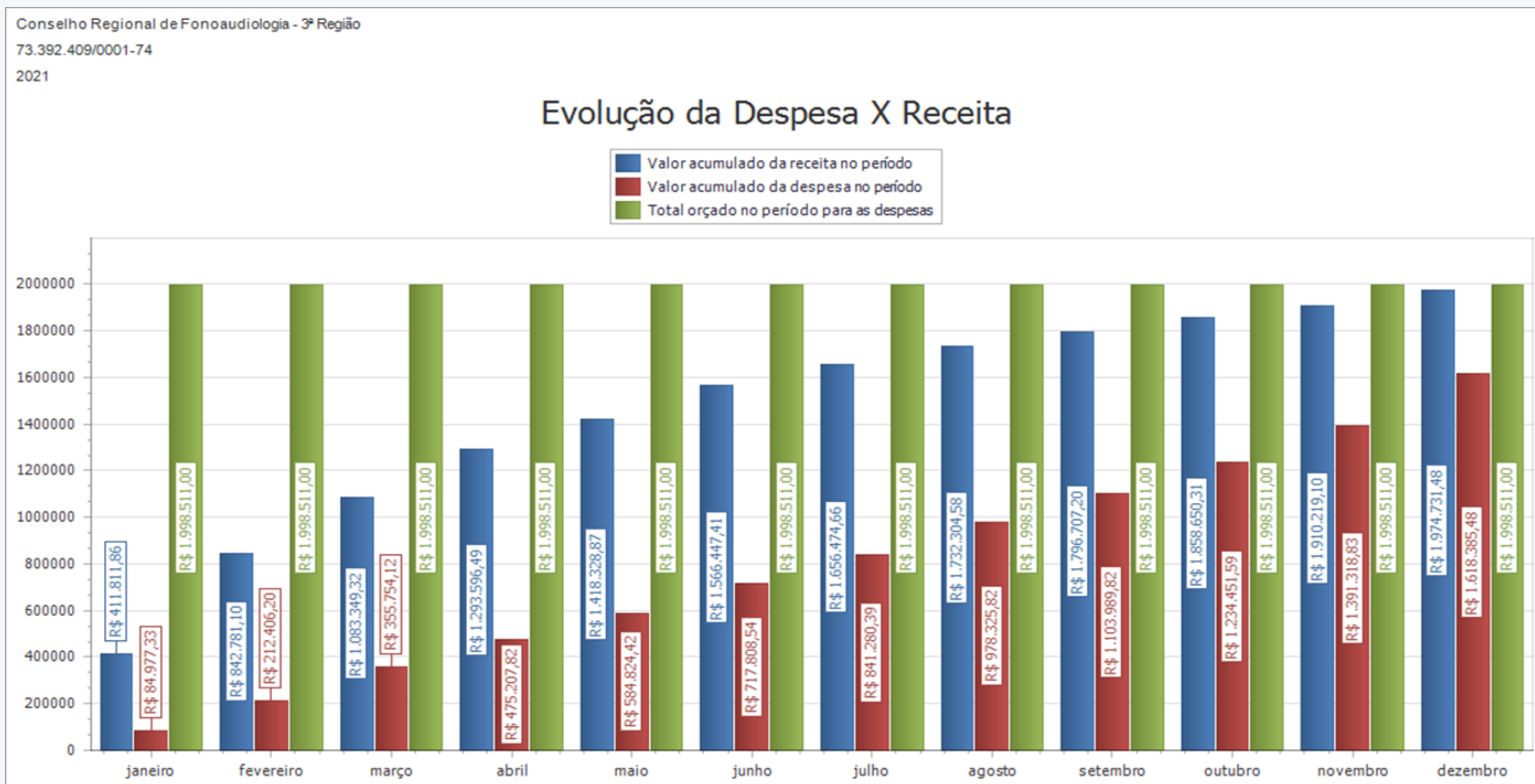

7.4 – Gestão Patrimonial e Infraestrutura

Período: 01/01/2021 a 31/12/2021

Balancete Analítico do Patrimônio - Bem Móvel

Conta	Saldo Inicial	Acréscimos	Decréscimos	Saldo Final
Móveis e Utensílios	88.863,41	1.520,00	471,18	89.912,23
Máquinas e Equipamentos	28.236,77	3.650,00	1.159,00	30.727,77
Equipamentos de Processamento de Dados	87.177,78	6.899,80	3.789,00	90.288,58
Sistemas de Processamento de Dados	42.365,19	0,00	0,00	42.365,19
Biblioteca	0,00	0,00	0,00	0,00
Totais:	246.643,15	12.069,80	5.419,18	253.293,77

Balancete Analítico do Patrimônio - Bem Imóvel

Conta	Saldo Inicial	Acréscimos	Decréscimos	Saldo Final
Salas	743.609,58	0,00	0,00	743.609,58
Obras em andamento	3.995,00	0,00	0,00	3.995,00
Totais:	747.604,58	0,00	0,00	747.604,58

Prestação de contas 2021

**DEMONSTRAÇÕES CONTÁBEIS
E NOTAS EXPLICATIVAS**

ANEXO I

1- DEMONSTRAÇÕES CONTÁBEIS E NOTAS EXPLICATIVAS

1.1 - Balanço Patrimonial

CRFA/PR

Conselho Regional de Fonoaudiologia - 3ª Região

CNPJ: 73.392.409/0001-74

Período: 01/01/2021 a 31/12/2021

Balanço Patrimonial

ATIVO		PASSIVO	
Especificação	Exercício Atual	Especificação	Exercício Atual
ATIVO CIRCULANTE	1.202.585,34	PASSIVO CIRCULANTE	135.435,34
CAIXA E EQUIVALENTES DE CAIXA	1.177.492,40	OBRIGAÇÕES TRABALHISTAS, PREVIDENCIÁRIAS E ASSISTENCIAIS A PAGAR A CURTO PRAZO	0,00
CRÉDITOS A CURTO PRAZO	5.440,08	EMPRÉSTIMOS E FINANCIAMENTOS A CURTO PRAZO	0,00
DEMAIS CRÉDITOS E VALORES A CURTO PRAZO	19.652,86	FORNECEDORES E CONTAS A PAGAR A CURTO PRAZO	30.719,53
INVESTIMENTOS E APLICAÇÕES TEMPORÁRIAS A CURTO PRAZO	0,00	OBRIGAÇÕES FISCAIS A CURTO PRAZO	0,00
ESTOQUES	0,00	OBRIGAÇÕES DE REPARTIÇÃO A OUTROS ENTES	0,00
VARIAÇÕES PATRIMONIAIS DIMINUTIVAS PAGAS	0,00	PROVISÕES A CURTO PRAZO	85.488,18
	0,00	DEMAIS OBRIGAÇÕES A CURTO PRAZO	19.227,63
ATIVO NÃO-CIRCULANTE	913.030,03	PASSIVO NÃO-CIRCULANTE	0,00
ATIVO REALIZÁVEL A LONGO PRAZO	223.678,55	OBRIGAÇÕES TRABALHISTAS, PREVIDENCIÁRIAS E ASSISTENCIAIS A PAGAR A LONGO PRAZO	0,00
CRÉDITOS A LONGO PRAZO	223.678,55	EMPRÉSTIMOS E FINANCIAMENTOS A LONGO PRAZO	0,00
DÍVIDA ATIVA TRIBUTÁRIA	1.419.280,17	FORNECEDORES A LONGO PRAZO	0,00
(-) AJUSTE DE PERDAS DE CRÉDITOS A LONGO PRAZO	1.195.601,62C	OBRIGAÇÕES FISCAIS A LONGO PRAZO	0,00
INVESTIMENTOS	0,00	PROVISÕES A LONGO PRAZO	0,00
IMOBILIZADO	689.351,48	RESULTADO DIFERIDO	0,00
BENS MÓVEIS	253.293,77		0,00
BENS IMÓVEIS	747.604,58		0,00
(-) DEPRECIÇÃO, EXAUSTÃO E AMORTIZAÇÃO ACUMULADAS	311.546,87C		0,00
INTANGÍVEL	0,00		0,00
		TOTAL DO PASSIVO	135.435,34

CRFA/PR

Período: 01/01/2021 a 31/12/2021

		PATRIMÔNIO LÍQUIDO	
		Especificação	Exercício Atual
		Patrimônio Social e Capital Social	0,00
		Ajuste de avaliação Patrimonial	0,00
		Demais Reservas	0,00
		Resultados Acumulados	1.980.180,03
		TOTAL DO PATRIMÔNIO LÍQUIDO	1.980.180,03
TOTAL	2.115.615,37	TOTAL	2.115.615,37
ATIVO FINANCEIRO	1.177.492,40	PASSIVO FINANCEIRO	139.430,34
ATIVO PERMANENTE	938.122,97	PASSIVO PERMANENTE	0,00
SALDO PATRIMONIAL			1.976.185,03

Compensações

ESPECIFICAÇÃO	Exercício Atual	ESPECIFICAÇÃO	Exercício Atual
Saldo do Atos Potenciais Ativos		Saldo do Atos Potenciais Passivos	
Execução de Garantias e Contragarantias Recebidas	0,00	Execução de Garantias e Contragarantias Concedidas	0,00
Execução de Direitos Conveniados	0,00	Execução de Obrigações Conveniadas	0,00
Execução de Direitos Contratuais	375,00C	Execução de Obrigações Contratuais	518.083,64
Execução de Outros Atos Potenciais do Ativo	0,00	Execução de Outros Atos Potenciais do Passivo	0,00
TOTAL	375,00	TOTAL	518.083,64

Quadro do Superávit/Déficit Financeiro

	Exercício Atual	Exercício Anterior
Superávit Financeiro	1.038.062,06	694.761,38

1.2 - Balanço Financeiro

CRFA/PR

Conselho Regional de Fonoaudiologia - 3ª Região

CNPJ: 73.392.409/0001-74

Período: 01/01/2021 a 31/12/2021

Balanço Financeiro

INGRESSOS			DISPÊNDIOS		
ESPECIFICAÇÃO	Exercício Atual	Exercício Anterior	ESPECIFICAÇÃO	Exercício Atual	Exercício Anterior
Receita Orçamentária	1.974.731,48	1.662.280,32	Despesa Orçamentária	1.649.105,01	1.455.420,83
RECEITA REALIZADA	1.974.731,48	1.662.280,32	CREDITO EMPENHADO LIQUIDADO	30.719,53	33.896,49
RECEITA CORRENTE	1.974.731,48	1.662.280,32	CREDITO EMPENHADO – PAGO	1.618.385,48	1.421.524,34
RECEITAS DE CONTRIBUICOES	1.592.948,59	1.440.576,16	DESPEZA CORRENTE	1.606.315,68	1.398.832,43
ANUIDADES PESSOAS FÍSICAS	1.477.629,46	1.334.289,61	PESSOAL E ENCARGOS SOCIAIS	665.196,03	606.529,64
PESSOAS FÍSICAS DO EXERCÍCIO	1.456.148,08	1.297.007,03	ENCARGOS PATRONAIS	181.419,04	165.160,67
PESSOAS FÍSICAS DO EXERCÍCIO ANTERIOR	21.481,38	37.282,58	OUTRAS DESPESAS CORRENTES	717.730,54	593.879,98
ANUIDADES DE PESSOAS JURÍDICAS	115.319,13	106.286,55	TRIBUTÁRIAS E CONTRIBUTIVAS	1.699,59	1.719,03
PESSOA JURÍDICA DO EXERCÍCIO	110.711,84	102.908,00	DEMAIS DESPESAS CORRENTES	3.125,89	3.934,48
PESSOA JURÍDICA DO EXERCÍCIO ANTERIOR	4.607,29	3.378,55	SERVIÇOS BANCÁRIOS	37.144,59	27.608,63
RECEITA DE SERVIÇOS	69.916,61	45.392,70	DESPEZA DE CAPITAL	12.069,80	22.691,91
EMOLUMENTOS COM INSCRIÇÕES	25.731,52	18.153,51	INVESTIMENTOS	12.069,80	22.691,91
EMOLUMENTOS COM EXPEDIÇÕES DE CARTEIRAS	44.185,09	27.239,19			
FINANCEIRAS	79.614,07	57.985,71			
JUROS DE MORA SOBRE ANUIDADES	22.230,59	24.711,12			
ATUALIZAÇÃO MONETÁRIA	57.383,48	33.274,59			
ATUALIZAÇÃO MONETÁRIA SOBRE MULTAS DE INFRAÇÕES	9.641,71	13.631,74			
MULTAS SOBRE ANUIDADES	4.046,63	5.372,76			

CRFA/PR

Período: 01/01/2021 a 31/12/2021

INGRESSOS			DISPÊNDIOS		
ESPECIFICAÇÃO	Exercício Atual	Exercício Anterior	ESPECIFICAÇÃO	Exercício Atual	Exercício Anterior
REMUNERAÇÃO DE DEP. BANC. E APLICAÇÕES FINANCEIRAS	43.695,14	14.270,09			
OUTRAS RECEITAS CORRENTES	232.252,21	118.325,75			
DÍVIDA ATIVA	232.252,21	116.845,75			
INDENIZAÇÕES E RESTITUIÇÕES		1.480,00			
Transferências Financeiras Recebidas			Transferências Financeiras Concedidas		
Recebimentos Extraorçamentários	1.014.659,27	935.165,23	Pagamentos Extraorçamentários	1.013.826,76	904.630,82
Inscrição de Restos a Pagar Não Processados			Pagamentos de Restos a Pagar Não Processados		
Inscrição de Restos a Pagar Processados	30.719,53	33.896,49	Pagamentos de Restos a Pagar Processados	33.896,49	5.659,01
Depósitos Restituíveis e Valores Vinculados	174.982,36	142.586,89	Depósitos Restituíveis e Valores Vinculados	174.561,26	133.624,03
Outros Recebimentos Extraorçamentários	808.957,38	758.681,85	Outros Pagamentos Extraorçamentários	805.369,01	765.347,78
Saldo em espécie do Exercício Anterior	851.033,42	613.639,52	Saldo em espécie para o Exercício Seguinte	1.177.492,40	851.033,42
Caixa e Equivalente de Caixa	851.033,42	613.639,52	Caixa e Equivalente de Caixa	1.177.492,40	851.033,42
Depósitos. Rest. Vrs Vinculados			Depósitos. Rest. Vrs Vinculados		
Total:	3.840.424,17	3.211.085,07		3.840.424,17	3.211.085,07

1.3 Balanço Orçamentário

CRFA/PR

Conselho Regional de Fonoaudiologia - 3ª Região

CNPJ: 73.392.409/0001-74

Período: 01/01/2021 a 31/12/2021

Balanço Orçamentário

RECEITAS ORÇAMENTÁRIAS	PREVISÃO INICIAL	PREVISÃO ATUALIZADA	RECEITAS REALIZADAS	SALDO
RECEITA CORRENTE	1.998.511,00	1.998.511,00	1.974.731,48	-23.779,52
RECEITAS DE CONTRIBUIÇÕES	1.618.500,00	1.599.800,00	1.592.948,59	-6.851,41
ANUIDADES PESSOAS FÍSICAS	1.504.200,00	1.482.700,00	1.477.629,46	-5.070,54
PESSOAS FÍSICAS DO EXERCÍCIO	1.451.000,00	1.460.500,00	1.456.148,08	-4.351,92
PESSOAS FÍSICAS DO EXERCÍCIO ANTERIOR	53.200,00	22.200,00	21.481,38	-718,62
ANUIDADES DE PESSOAS JURÍDICAS	114.300,00	117.100,00	115.319,13	-1.780,87
PESSOA JURÍDICA DO EXERCÍCIO	107.000,00	111.800,00	110.711,84	-1.088,16
PESSOA JURÍDICA DO EXERCÍCIO ANTERIOR	7.300,00	5.300,00	4.607,29	-692,71
RECEITA DE SERVIÇOS	67.811,00	73.141,00	69.916,61	-3.224,39
EMOLUMENTOS COM INSCRIÇÕES	23.500,00	25.980,00	25.731,52	-248,48
EMOLUMENTOS COM EXPEDIÇÕES DE CARTEIRAS	41.000,00	44.250,00	44.185,09	-64,91
EMOLUMENTOS COM EXPEDIÇÕES DE CERTIDÕES	550,00	150,00	0,00	-150,00
RECEITAS DIVERSAS DE SERVIÇOS	2.761,00	2.761,00	0,00	-2.761,00
FINANCEIRAS	135.500,00	91.170,00	79.614,07	-11.555,93
JUROS DE MORA SOBRE ANUIDADES	50.000,00	23.750,00	22.230,59	-1.519,41
ATUALIZAÇÃO MONETÁRIA	85.500,00	67.420,00	57.383,48	-10.036,52
ATUALIZAÇÃO MONETÁRIA SOBRE MULTAS DE INFRAÇÕES	21.000,00	11.000,00	9.641,71	-1.358,29
MULTAS SOBRE ANUIDADES	13.000,00	4.920,00	4.046,63	-873,37
REMUNERAÇÃO DE DEP. BANC. E APLICAÇÕES FINANCEIRAS	51.500,00	51.500,00	43.695,14	-7.804,86
OUTRAS RECEITAS CORRENTES	176.700,00	234.400,00	232.252,21	-2.147,79

CRFA/PR

Período: 01/01/2021 a 31/12/2021

RECEITAS ORÇAMENTÁRIAS		PREVISÃO INICIAL	PREVISÃO ATUALIZADA	RECEITAS REALIZADAS	SALDO		
DÍVIDA ATIVA		175.200,00	232.900,00	232.252,21	-647,79		
INDENIZAÇÕES E RESTITUIÇÕES		1.500,00	1.500,00	0,00	-1.500,00		
RECURSOS ARRECADADOS EM EXERCÍCIOS ANTERIORES		0,00	0,00	0,00	0,00		
SUB-TOTAL DAS RECEITAS		1.998.511,00	1.998.511,00	1.974.731,48	-23.779,52		
DÉFICIT		0,00	0,00	0,00	0,00		
TOTAL		1.998.511,00	1.998.511,00	1.974.731,48	-23.779,52		
DESPESAS ORÇAMENTÁRIAS		DOTAÇÃO INICIAL	DOTAÇÃO ATUALIZADA	DESPESAS EMPENHADAS	DESPESAS LIQUIDADAS	DESPESAS PAGAS	SALDO DOTAÇÃO
CRÉDITO DISPONÍVEL DESPESA CORRENTE		1.858.511,00	1.858.511,00	1.637.035,21	1.637.035,21	1.606.315,68	221.475,79
PESSOAL E ENCARGOS SOCIAIS		862.111,00	907.158,66	864.849,15	864.849,15	846.615,07	42.309,51
REMUNERAÇÃO PESSOAL		658.100,00	695.071,66	665.196,03	665.196,03	665.196,03	29.875,63
ENCARGOS PATRONAIS		204.011,00	212.087,00	199.653,12	199.653,12	181.419,04	12.433,88
OUTRAS DESPESAS CORRENTES		917.900,00	880.228,34	730.215,99	730.215,99	717.730,54	150.012,35
BENEFÍCIOS A PESSOAL		196.000,00	204.728,34	199.304,61	199.304,61	199.304,61	5.423,73
USO DE BENS E SERVIÇOS		361.600,00	309.500,00	233.795,13	233.795,13	228.529,09	75.704,87
SERVIÇOS TERCEIROS - PESSOAS JURÍDICAS		360.300,00	366.000,00	297.116,25	297.116,25	289.896,84	68.883,75
TRIBUTÁRIAS E CONTRIBUTIVAS		2.000,00	2.000,00	1.699,59	1.699,59	1.699,59	300,41
TRIBUTOS		2.000,00	2.000,00	1.699,59	1.699,59	1.699,59	300,41
DEMAIS DESPESAS CORRENTES		46.500,00	28.124,00	3.125,89	3.125,89	3.125,89	24.998,11
SERVIÇOS BANCÁRIOS		30.000,00	41.000,00	37.144,59	37.144,59	37.144,59	3.855,41
CRÉDITO DISPONÍVEL DESPESA DE CAPITAL		140.000,00	140.000,00	12.069,80	12.069,80	12.069,80	127.930,20
INVESTIMENTOS		140.000,00	140.000,00	12.069,80	12.069,80	12.069,80	127.930,20
OBRAS, INSTALAÇÕES E REFORMAS		65.000,00	65.000,00	0,00	0,00	0,00	65.000,00
EQUIPAMENTOS E MATERIAIS PERMANENTES		75.000,00	75.000,00	12.069,80	12.069,80	12.069,80	62.930,20
SUB-TOTAL DAS DESPESAS		1.998.511,00	1.998.511,00	1.649.105,01	1.649.105,01	1.618.385,48	349.405,99
SUPERÁVIT		0,00	0,00	325.626,47	0,00	0,00	325.626,47

CRFA/PR

Período: 01/01/2021 a 31/12/2021

RECEITAS ORÇAMENTÁRIAS	PREVISÃO INICIAL	PREVISÃO ATUALIZADA	RECEITAS REALIZADAS	SALDO		
DÍVIDA ATIVA	175.200,00	232.900,00	232.252,21	-647,79		
INDENIZAÇÕES E RESTITUIÇÕES	1.500,00	1.500,00	0,00	-1.500,00		
RECURSOS ARRECADADOS EM EXERCÍCIOS ANTERIORES	0,00	0,00	0,00	0,00		
SUB-TOTAL DAS RECEITAS	1.998.511,00	1.998.511,00	1.974.731,48	-23.779,52		
DÉFICIT	0,00	0,00	0,00	0,00		
TOTAL	1.998.511,00	1.998.511,00	1.974.731,48	-23.779,52		
DESpesas ORÇAMENTÁRIAS	DOTAÇÃO INICIAL	DOTAÇÃO ATUALIZADA	DESpesas EMPENHADAS	DESpesas LIQUIDADAS	DESpesas PAGAS	SALDO DOTAÇÃO
CRÉDITO DISPONÍVEL DESPESA CORRENTE	1.858.511,00	1.858.511,00	1.637.035,21	1.637.035,21	1.606.315,68	221.475,79
PESSOAL E ENCARGOS SOCIAIS	862.111,00	907.158,66	864.849,15	864.849,15	846.615,07	42.309,51
REMUNERAÇÃO PESSOAL	658.100,00	695.071,66	665.196,03	665.196,03	665.196,03	29.875,63
ENCARGOS PATRONAIS	204.011,00	212.087,00	199.653,12	199.653,12	181.419,04	12.433,88
OUTRAS DESPESAS CORRENTES	917.900,00	880.228,34	730.215,99	730.215,99	717.730,54	150.012,35
BENEFÍCIOS A PESSOAL	196.000,00	204.728,34	199.304,61	199.304,61	199.304,61	5.423,73
USO DE BENS E SERVIÇOS	361.600,00	309.500,00	233.795,13	233.795,13	228.529,09	75.704,87
SERVICIOS TERCEIROS - PESSOAS JURÍDICAS	360.300,00	366.000,00	297.116,25	297.116,25	289.896,84	68.883,75
TRIBUTÁRIAS E CONTRIBUTIVAS	2.000,00	2.000,00	1.699,59	1.699,59	1.699,59	300,41
TRIBUTOS	2.000,00	2.000,00	1.699,59	1.699,59	1.699,59	300,41
DEMAIS DESPESAS CORRENTES	46.500,00	28.124,00	3.125,89	3.125,89	3.125,89	24.998,11
SERVIÇOS BANCÁRIOS	30.000,00	41.000,00	37.144,59	37.144,59	37.144,59	3.855,41
CRÉDITO DISPONÍVEL DESPESA DE CAPITAL	140.000,00	140.000,00	12.069,80	12.069,80	12.069,80	127.930,20
INVESTIMENTOS	140.000,00	140.000,00	12.069,80	12.069,80	12.069,80	127.930,20
OBRAS, INSTALAÇÕES E REFORMAS	65.000,00	65.000,00	0,00	0,00	0,00	65.000,00
EQUIPAMENTOS E MATERIAIS PERMANENTES	75.000,00	75.000,00	12.069,80	12.069,80	12.069,80	62.930,20
SUB-TOTAL DAS DESPESAS	1.998.511,00	1.998.511,00	1.649.105,01	1.649.105,01	1.618.385,48	349.405,99
SUPERÁVIT	0,00	0,00	325.626,47	0,00	0,00	325.626,47

DESpesas ORÇAMENTÁRIAS	DOTAÇÃO INICIAL	DOTAÇÃO ATUALIZADA	DESpesas EMPENHADAS	DESpesas LIQUIDADAS	DESpesas PAGAS	SALDO DOTAÇÃO
TOTAL	1.998.511,00	1.998.511,00	1.974.731,48	1.649.105,01	1.618.385,48	23.779,52

1.4 - Demonstrativo do Fluxo de Caixa

CRFA/PR

Conselho Regional de Fonoaudiologia - 3ª Região

CNPJ: 73.392.409/0001-74

Período: 01/01/2021 a 31/12/2021

Demonstração dos Fluxos de Caixa

	Exercício Atual	Exercício Anterior
FLUXO DE CAIXA DAS ATIVIDADES DAS OPERAÇÕES		
INGRESSOS		
RECEITA CORRENTE	1.974.731,48	1.662.280,32
RECEITAS DE CONTRIBUIÇÕES	1.592.948,59	1.440.576,16
ANUIDADES PESSOAS FÍSICAS	1.477.629,46	1.334.289,61
PESSOAS FÍSICAS DO EXERCÍCIO	1.456.148,08	1.297.007,03
PESSOAS FÍSICAS DO EXERCÍCIO ANTERIOR	21.481,38	37.282,58
ANUIDADES DE PESSOAS JURÍDICAS	115.319,13	106.286,55
PESSOA JURÍDICA DO EXERCÍCIO	110.711,84	102.908,00
PESSOA JURÍDICA DO EXERCÍCIO ANTERIOR	4.607,29	3.378,55
RECEITA DE SERVIÇOS	69.916,61	45.392,70
EMOLUMENTOS COM INSCRIÇÕES	25.731,52	18.153,51
EMOLUMENTOS COM EXPEDIÇÕES DE CARTEIRAS	44.185,09	27.239,19
FINANCEIRAS	79.614,07	57.985,71
JUROS DE MORA SOBRE ANUIDADES	22.230,59	24.711,12
ATUALIZAÇÃO MONETÁRIA	57.383,48	33.274,59
ATUALIZAÇÃO MONETÁRIA SOBRE MULTAS DE INFRAÇÕES	9.641,71	13.631,74
MULTAS SOBRE ANUIDADES	4.046,63	5.372,76
REMUNERAÇÃO DE DEP. BANC. E APLICAÇÕES FINANCEIRAS	43.695,14	14.270,09
OUTRAS RECEITAS CORRENTES	232.252,21	118.325,75
DÍVIDA ATIVA	232.252,21	116.845,75
INDENIZAÇÕES E RESTITUIÇÕES	0,00	1.480,00
OUTROS INGRESSOS	983.939,74	901.268,74
DESEMBOLSOS		
DESPESA CORRENTE	1.606.315,68	1.398.832,43
PESSOAL E ENCARGOS SOCIAIS	665.196,03	606.529,64
ENCARGOS PATRONAIS	181.419,04	165.160,67
OUTRAS DESPESAS CORRENTES	717.730,54	593.879,98
TRIBUTÁRIAS E CONTRIBUTIVAS	1.699,59	1.719,03
DEMAIS DESPESAS CORRENTES	3.125,89	3.934,48
SERVIÇOS BANCÁRIOS	37.144,59	27.608,63
OUTROS DESEMBOLSOS	1.013.826,76	904.630,82



FLUXO DE CAIXA LÍQUIDO DAS ATIVIDADES DAS OPERAÇÕES	338.528,78	260.085,81
FLUXO DE CAIXA DAS ATIVIDADES DE INVESTIMENTO		
INGRESSOS		
DESEMBOLSOS		
INVESTIMENTOS	12.069,80	22.691,91
FLUXO DE CAIXA LÍQUIDO DAS ATIVIDADES DE INVESTIMENTO	-12.069,80	-22.691,91
FLUXO DE CAIXA DAS ATIVIDADES DE FINANCIAMENTO		
INGRESSOS		
DESEMBOLSOS		
FLUXO DE CAIXA LÍQUIDO DAS ATIVIDADES DE FINANCIAMENTO	0,00	0,00
APURAÇÃO DO FLUXO DE CAIXA DO PERÍODO		
GERAÇÃO LÍQUIDA DE CAIXA E EQUIVALENTES DE CAIXA	326.458,98	237.393,90
CAIXA E EQUIVALENTES DE CAIXA INICIAL	851.033,42	613.639,52
CAIXA E EQUIVALENTES DE CAIXA FINAL	1.177.492,40	851.033,42

1.5 - Demonstrativo das Variações Patrimoniais

CRFA/PR

Conselho Regional de Fonoaudiologia - 3ª Região

CNPJ: 73.392.409/0001-74

Período: 01/01/2021 a 31/12/2021

Variações Patrimoniais

VARIAÇÕES PATRIMONIAIS QUANTITATIVAS					
	Exercício Atual	Exercício Anterior		Exercício Atual	Exercício Anterior
VARIAÇÃO PATRIMONIAL AUMENTATIVA	2.068.074,87	2.064.330,01	VARIAÇÃO PATRIMONIAL DIMINUTIVA	1.801.099,70	2.599.915,12
CONTRIBUIÇÕES	1.573.053,51	1.439.307,26	PESSOAL E ENCARGOS	1.050.453,50	1.012.950,61
CONTRIBUIÇÕES SOCIAIS	1.573.053,51	1.439.307,26	REMUNERAÇÃO DE PESSOAL	653.970,73	631.997,50
CONTRIBUIÇÕES SOCIAIS	1.573.053,51	1.439.307,26	REMUNERAÇÃO A PESSOAL - RPPS	653.970,73	631.997,50
EXPLORAÇÃO E VENDA DE BENS, SERVIÇOS E DIREITOS	69.916,61	45.392,70	ENCARGOS PATRONAIS	197.178,16	187.356,33
EXPLORAÇÃO DE BENS DIREITOS E PRESTAÇÃO DE SERVIÇOS	69.916,61	45.392,70	ENCARGOS PATRONAIS - RPPS	197.178,16	187.356,33
VALOR BRUTO DE EXPLORAÇÃO DE BENS E DIREITOS E PRESTAÇÃO DE SERVIÇOS	69.916,61	45.392,70	BENEFÍCIOS A PESSOAL	199.304,61	193.596,78
VARIAÇÕES PATRIMONIAIS AUMENTATIVAS FINANCEIRAS	79.614,07	58.121,78	BENEFÍCIOS A PESSOAL - RPPS	199.304,61	193.596,78
JUROS E ENCARGOS DE MORA	29.176,30	38.610,45	USO DE BENS, SERVIÇOS E CONSUMO DE CAPITAL FIXO	584.808,33	467.065,73
JUROS E ENCARGOS DE MORA SOBRE FORNECIMENTOS DE BENS E SERVIÇOS	29.176,30	38.610,45	USO DE MATERIAL DE CONSUMO	33.032,77	10.793,56
VARIAÇÕES MONETARIAS E CAMBIAIS	2.696,00	0,00	CONSUMO DE MATERIAL	33.032,77	10.793,56
OUTRAS VARIAÇÕES MONETÁRIAS E CAMBIAIS	2.696,00	0,00	SERVIÇOS	497.878,61	405.051,63
OUTRAS VARIAÇÕES PATRIMONIAIS AUMENTATIVAS - FINANCEIRAS	47.741,77	19.511,33	DIARIAS	175.174,42	125.288,98
MULTAS SOBRE ANUIDADES	47.741,77	19.511,33	SERVIÇOS TERCEIROS - PESSOAS FÍSICAS	25.587,94	20.427,17
OUTRAS VARIAÇÕES PATRIMONIAIS AUMENTATIVAS	345.490,68	521.508,27	SERVIÇOS TERCEIROS - PESSOAS JURÍDICAS	297.116,25	259.335,48
DIVERSAS VARIAÇÕES PATRIMONIAIS AUMENTATIVAS	345.490,68	521.508,27	DEPRECIACAO, AMORTIZACAO E EXAUSTAO	53.896,95	51.220,54
INDENIZAÇÕES	0,00	1.480,00	DEPRECIACAO	53.896,95	51.220,54
DÍVIDA ATIVA	345.490,68	518.269,27	VARIAÇÕES PATRIMONIAIS DIMINUTIVAS FINANCEIRAS	37.144,59	27.608,63
VARIAÇÕES PATRIMONIAIS AUMENTATIVAS DECORRENTES DE FATOS GERADORES DIVERSOS	0,00	1.759,00	JUROS E ENCARGOS DE EMPRESTIMOS E FINANCIAMENTOS OBTIDOS	37.144,59	27.608,63
			OUTROS JUROS E ENCARGOS DE EMPRESTIMOS E FINANCIAMENTOS	37.144,59	27.608,63
			DESVALORIZAÇÃO E PERDA DE ATIVOS	123.867,80	1.086.636,64
			REDUÇÃO A VALOR RECLUPERAVEL E AJUSTE PARA PERDAS	119.397,59	1.076.204,03
			VARIAÇÃO PATRIMONIAL DIMINUTIVA COM PROVISÃO PARA PERDAS DE CREDITOS	119.397,59	1.076.204,03
			PERDAS INVOLUNTARIAS	4.470,21	10.432,61
			OUTRAS PERDAS INVOLUNTARIAS	4.470,21	10.432,61
			TRIBUTÁRIAS	1.699,59	1.719,03

CRFA/PR

Período: 01/01/2021 a 31/12/2021

	Exercício Atual	Exercício Anterior		Exercício Atual	Exercício Anterior
			IMPOSTOS, TAXAS E CONTRIBUIÇÕES DE MELHORIA	1.699,59	1.719,03
			IMPOSTOS	1.699,59	1.719,03
			OUTRAS VARIAÇÕES PATRIMONIAIS DIMINUTIVAS	3.125,89	3.934,48
			DIVERSAS VARIAÇÕES PATRIMONIAIS DIMINUTIVAS	3.125,89	3.934,48
			VARIAÇÕES PATRIMONIAIS DIMINUTIVAS DECORRENTES DE FATOS GERADORES DIVERSOS	3.125,89	3.934,48
Total das Variações Ativas :	2.068.074,87	2.064.330,01	Total das Variações Passivas :	1.801.099,70	2.599.915,12
			RESULTADO PATRIMONIAL		
Déficit do Exercício		535.585,11	Superávit do Exercício	266.975,17	
Total	2.068.074,87	2.599.915,12	Total	2.068.074,87	2.599.915,12

1.6 - Notas Explicativas às Demonstrações Contábeis em 31 de Dezembro de 2021

1.6.1 CONTEXTO OPERACIONAL

O Conselho Regional de Fonoaudiologia – 3ª Região foi criado pela Lei 6.965/81, tendo como principais atividades a fiscalização do exercício da profissão de Fonoaudiólogo nos Estados do Paraná e Santa Catarina.

Dotado de personalidade jurídica, encontra-se vinculado a Administração Indireta e funciona como Autarquia Federal Especial, tendo sua estrutura e organização, estabelecidos no Regimento Interno Único aprovado pela Resolução CFFa nº 404/2011.

1.6.2 PRINCIPAIS DIRETRIZES CONTÁBEIS

A partir de 01/01/2012, a Contabilidade do Conselho Regional de Fonoaudiologia – 3ª Região passou a ser elaborada de acordo com as normas da Secretaria do Tesouro Nacional – STN, no processo de convergência da contabilidade pública às normas internacionais de contabilidade.

1.6.3 APRESENTAÇÃO DAS DEMONSTRAÇÕES CONTÁBEIS

As Demonstrações Contábeis foram elaboradas de acordo com as práticas contábeis adotadas no Brasil, em conformidade com a Lei nº 4.320/64, que estatui Normas Gerais de Direito Financeiro para elaboração e controle dos orçamentos e balanços da União, dos Estados, dos Municípios e do Distrito Federal. Os Conselhos Regionais de Fonoaudiologia são fiscalizados com a realização de auditoria interna do Conselho Federal.

1.6.2 BALANÇO [EM1] PATRIMONIAL

O Balanço Patrimonial tem a finalidade de apresentar a posição financeira e patrimonial do Conselho Regional de Fonoaudiologia – 3ª Região, representando, portanto, uma posição estática.

1.6.3 ATIVO CIRCULANTE

Os ativos realizáveis até o exercício seguinte estão demonstrados como circulante.

Caixa e Equivalente de Caixa

Os equivalentes de caixa são mantidos com a finalidade de atender compromissos de caixa a curto prazo. Incluem dinheiro em caixa, depósitos bancários, investimentos de curto prazo de alta liquidez e que estão sujeitos a um insignificante risco de mudança de valor.

a) Disponível

Registra os valores em Bancos, bem como equivalentes, que representam recursos com livre movimentação para aplicação nas operações e para os quais não haja restrições para uso imediato. Os saldos disponíveis se apresentam da seguinte forma:

a.1) Bancos c/ Poupança

O saldo disponível em 31/12/2021 é no valor de R\$701,27 (setecentos e um reais e vinte e sete centavos), conforme pode ser comprovado através do livro razão, das conciliações bancárias e dos extratos bancários.

a.2) Banco c/ Aplicação

Ø O saldo disponível em 31/12/2021 é no valor de R\$ 1.176.791,13 (um milhão, cento e setenta e seis mil, setecentos e noventa e um reais e treze centavos), conforme pode ser comprovado através do livro razão, das conciliações bancárias e dos extratos bancários.

b) Créditos a Curto Prazo

b.1) Créditos a Receber de Anuidades de PF e PJ

Registra o valor a receber de anuidades de PF provisionadas no exercício de 2021. O saldo representa que 0,30% dos profissionais não efetuaram o pagamento da anuidade no exercício corrente, conforme apurado:

Receita Provisionada de Anuidade PF no exercício.....R\$	
1.460.500,00	
(-) Receita Arrecadada no exercício de 2021.....R\$1.456.148,08	
(=) Saldo não recebido no exercício.....R\$	
4.351,92	
% de inadimplência apurada no exercício.....0,30%	
[EM1]	

Registra o valor a receber de anuidades de PJ provisionadas no exercício de 2021. O saldo representa que 0,93% das empresas não efetuaram o pagamento da anuidade no exercício corrente, conforme apurado:

Receita Provisionada de Anuidade PJ no exercício.....	R\$
111.800,00	
(-) Receita Arrecadada no exercício de 2021.....	R\$
110.711,84	
(=) Saldo não recebido no exercício.....	R\$
1.088,16	
% de inadimplência apurada no exercício.....	
0,98%	

b.2) Devedores Diversos

Refere-se a valores de saldo de suprimento de fundos de dezembro de 2020 e valor pago a maior a ser descontado futuramente.

b.3) Adiantamento de Férias

Refere-se a valores de adiantamento de férias concedida no mês de dezembro de 2021 no valor de R\$15.142,87 (quinze mil, cento e quarenta e dois reais e oitenta e sete centavos).

b.4) Prefeitura Municipal de Florianópolis

Refere-se à ITBI da compra do imóvel da Delegacia de Florianópolis que será ressarcido.

b.5) Receita Federal do Brasil

Refere-se a valor de DARF pagos em duplicidade que foi solicitado a devolução à Secretária da Receita Federal.

1.6.4 ATIVO NÃO CIRCULANTE

O Ativo não circulante é composto pelos créditos a longo prazo e o Imobilizado.

a) CRÉDITOS A LONGO PRAZO

a.1) Dívida Ativa

Refere-se aos valores de anuidades de pessoas físicas e jurídicas de exercícios anteriores inscritos em dívida ativa, o saldo em 31/12/2021 é o montante de R\$1.419.280,17 (um milhão, quatrocentos e dezenove mil, duzentos e oitenta reais e dezessete centavos).

a.2) Ajuste de Perdas de Créditos a Longo Prazo

A partir de 2020 foi implantada a perda estimada da Dívida Ativa, a metodologia de cálculo utilizada para a definição do percentual de inadimplência, está de acordo com o item 10.5 da 7ª edição do MCASP do Ministério da Fazenda – STN. Para esse cálculo foi utilizada a média percentual dos recebimentos dos três últimos exercícios (exercícios de 2019, 2020 e 2021), conforme demonstrado abaixo:

	2019	2020	2021
Saldo final da <u>Divida</u> Ativa	910.244,45	1.311.804,04	1.419.280,17
Recebimento	159.451,38	105.941,10	211.647,28
Percentual de Recebimento	19,52%	11,64%	16,13%
Média dos Percentuais			15,76%
% de inadimplência			84,24%

Aplicando-se o percentual de inadimplência sobre o total da divida ativa em 31/12/2021, obteve-se a provisão de perda estimada conforme segue:

Ajuste para Perdas da <u>Divida</u> Ativa	
Saldo da <u>Divida</u> Ativa em 31/12/2021	1.419.280,17
Percentual de Inadimplência	84,24%
<u>Calculo</u> de Ajuste das Perdas	1.195.601,62
Saldo Líquido da <u>Divida</u> Ativa	223.678,55

O valor do ajuste de perdas de créditos de liquidação duvidosa está consignado em variação patrimonial diminutiva, motivada pelo ajuste do índice de inadimplência, valor este que impactou no resultado do exercício.

a) IMOBILIZADO

Os bens móveis da sede do CRFa-3 e as delegacias, abaixo demonstrado encontram-se registrados em sistema informatizado. Demonstramos abaixo a composição dos valores relativos a bens imóveis e bens móveis, perfazendo o total de R\$ 689.351,48 (seiscentos e oitenta e nove mil, trezentos e cinquenta e um reais e quarenta e oito centavos).

Bens Móveis

Discriminação do Bem	Valor	em R\$
Mobiliário em Geral		89.912,23
Máquinas e Equipamentos		30.727,77
Equip. Processamento de Dados		90.288,58
Sistema de Processamento de Dados		42.365,19
Total		253.293,77

Discriminação do Bem	Valor	em R\$
Salas – Sede Curitiba		360.000,00
Salas – Delegacia Londrina		150.000,00
Salas – Delegacia Florianópolis		233.609,58
Obras em Andamento (Reforma da Sede)		3.995,00
Total		747.604,58

A depreciação dos bens móveis e imóveis foram calculadas pelo método linear, em função da estimativa de vida dos bens. Todos os bens móveis e imóveis do CRFa 3 foram depreciados mensalmente no exercício de 2021. As taxas anuais de depreciação são as seguintes:

Bem	Taxa de depreciação	% de Residual
Mobiliário em Geral	10	10
Máquinas e Equipamentos	10	10
Equip. Processamento de Dados	20	10
Sistema de Proceç. de Dados	20	10
Salas – Sede Curitiba	4	10
Salas – Delegacias	4	10

Os saldos da depreciação acumulada registrada até 31/12/2021 estão discriminada conforme abaixo:

Depreciação acumulada	Valor	em R\$
Bens Móveis		161.182,71
Bens Imóveis		150.364,16
Total de Depreciação		311.546,87

1.6.4 PASSIVO CIRCULANTE

O passivo a curto prazo, está demonstrado no balanço patrimonial como circulante, destacando-se as seguintes obrigações:

a) Fornecedores Nacionais a Curto Prazo

Nesta conta estão registrados os valores inscritos de Restos a Pagar Processados, apurados em 31 de dezembro de 2021 conforme evidenciamos:

Restos a Pagar Processados R\$ 30.719,53

b) Provisão de Férias, INSS, FGTS e PIS

Nesta conta estão registrados os valores referentes às provisões no ano de 2021, o valor de R\$ 85.488,18 (oitenta e cinco mil, quatrocentos e oitenta e oito reais e dezoito centavos).

c)Valores Restituíveis

Nesta conta estão registrados os valores ref. a tributos e encargos retidos que serão recolhidos, totalizando R\$ 10.505,40 (dez mil, quinhentos e cinco reais e quarenta centavos).

1.6.5PASSIVO NÃO CIRCULANTE

1.6.5.1 PATRIMÔNIO LÍQUIDO

O patrimônio é constituído de recursos próprios, sofrendo variações em decorrência de Superávits e ou Déficits apurados anualmente. O Resultado Patrimonial apurado anualmente é a diferença entre a Variação Patrimonial Aumentativa e Variação Patrimonial Diminutiva. No Exercício de 2021 o Conselho Regional de Fonoaudiologia – 3ª Região apresentou um superávit acumulado no valor de R\$ 1.980.180,03 (um milhão, novecentos e oitenta mil, cento e oitenta reais e três centavos).

1.6.5.2 RESULTADO PATRIMONIAL DO EXERCÍCIO

O Resultado patrimonial do exercício foi apurado de acordo com o artigo 104 da Lei nº 4.320/64. O resultado apurado no exercício foi realizado com base no regime de competência da receita e despesa, escriturado no sistema patrimonial. O Conselho Regional de Fonoaudiologia – 3ª Região, apresentou no exercício de 2021 um superávit de R\$ 266.975,17 (duzentos e sessenta e seis mil, novecentos e setenta e cinco reais e dezessete centavos). A composição do Superávit Patrimonial no exercício de 2021 segue conforme demonstrado abaixo:

Variação Patrimonial Aumentativa.....	R\$ 2.068.074,87
(-) Variação Patrimonial Diminutiva.....	R\$ 1.801.099,70
(=) Superávit Patrimonial Apurado em 31/12/2021.....	R\$ 266.975,17

1.6.5.3 RESULTADO ORÇAMENTÁRIO

É o resultado apurado no sistema orçamentário, de acordo com a receita realizada e a despesa empenhada liquidada.

CURITIBA, 31 DE DEZEMBRO DE 2021

Celso G. dos Santos Junior
Presidente CRFa 3-9105
CPF xxx.378.199-xx

Solange Coletti Schnekenberg
Dir.Tesoureira CRFa 3 - 4081
CPF xxx.155.649-xx

Wanderli de Oliveira Veiga
Contadora CRC-PR 044677/O-7
CPF xxx.752.989-xx



EXPEDIENTE**DIRETORIA EXECUTIVA**

PRESIDENTE: Celso Luiz Gonçalves dos Santos Junior CRFa 3 – 9103

VICE-PRESIDENTE: Jaqueline Maria Oliani Ijuim - CRFa 3 - 4662-2

DIRETORA SECRETÁRIA: Ana Claudia Miguel Ferigotti - CRFa 3 – 2117

DIRETORA TESOUREIRA: Solange Colletti Schnekenberg - CRFa 3 – 4081

CONSELHEIROS EFETIVOS

Alessandra Garrido Coelho de Souza - CRFa 3 - 7298

Marcia Celine Rocha de Luca - CRFa 3 – 6739

Wilson Luiz Pereira - CRFa 3 - 5144

Denise Terçariol - CRFa 3 - 4628

Honeslisa Patricia Malacarne Cadore - CRFa 3 – 7272

Marineide Cruz - CRFa 3 - 5914-2

CONSELHEIROS SUPLENTES

Adriana Russi Kersting Kissner - CRFa 3 - 5150 74

Débora Lüders - CRFa 3 - 5009-2

Giovana Romero Paula - CRFa 3 - 5677-7

Kyrlian Bartira Bortolozzi - CRFa 3 - 8173

Lana Rita Carretero Ramalho Goedert - CRFa 3 - 3755

Maria Ana de Brito Valim - CRFa 3 - 9353

Aline Megumi Arakawa Belaunde - CRFa 3 - 17054-2

Ana Paula Duca Silva - CRFa 3 - 9459-2

Angela Cristina de Mattos Braga - CRFa 3 - 2136-1

Michelli Bender - CRFa 3 - 7685

RESPONSÁVEIS PELA ELABORAÇÃO DO RELATÓRIO DE GESTÃO ANUAL EXERCÍCIO 2021

Dr Celso Luiz Gonçalves dos Santos Junior

Wanderli de Oliveira Veiga

Rellen Cristian da Costa

Lista de tabelas, ilustrações, abreviaturas, siglas e símbolos

ASCOP - Associação dos Conselhos Profissionais de Santa Catarina

CFFa - Conselho Federal de Fonoaudiologia
CRFa - Conselho Regional de Fonoaudiologia

COF - Comissão de Orientação e Fiscalização

COE - Comissão de Ética

CL - Comissão de Licitação

CLT – Consolidação das Leis do Trabalho

CTC - Comissão de Tomada de Contas

CNPJ – Cadastro nacional da pessoa jurídica

CRFa 3 – Conselho Regional de Fonoaudiologia – 3ª Região

DN – Decisão Normativa

ENFIS - Encontro Nacional de Fiscalização

IN – Instrução Normativa

PR - Estado do Paraná

RD – Reunião de Diretoria

SC - Estado de Santa Catarina

SPO - Sessão Plenária Ordinária

TCU – Tribunal de Contas da União

The logo features the text "CREFONO 3" in a bold, sans-serif font. The word "CREFONO" is in blue, and the number "3" is in green. A large, stylized graphic element, resembling a speech bubble or a sound wave, is positioned behind the text. It consists of two curved lines: a top line in light green and a bottom line in blue, both curving from left to right and framing the text.

CREFONO 3

Conselho Regional de Fonoaudiologia - 3ª Região